defender
TRIFLES MAKE PERFECTION

Q7

Operation manual
Инструкция

Модели
Моделі
Մոդելի
ահագործման փաստաթղթը
Моделдери

Q7

www.defender-global.com

1. Connection / Подключение

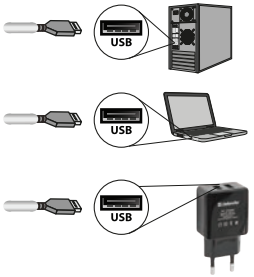

2. Audio / Звук

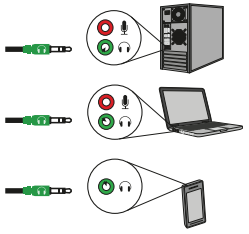

3. Volume / Громкость

ARM ակուստիկ համակարգ

Նշանակությունը
Սարքավորումը նախատեսված է բնակելի, առևտրային և արտադրողական գոտիներում օգտագործելու համար առանց վնասակար և վտանգավոր արտաքին գործոնների ազդեցության:

Պահպանման, փոխադրման և իրացման հատուկ պայմաններ նախատեսված չեն:
Տվյալ արտադրանքի շահագործման ժամկետի ավարտին թափոնների վերամշակումը պետք է կատարվի բոլոր պետական նորմատիվներին և օրենքների պահանջներին համապատասխան:
Արտադրության ժամկետը տես փաթեթի վրա
Պիտանելիության ժամկետը անսահմանափակ է

http://eng.defender-global.com/places/buy_list/service

Շահագործման ժամկետը՝ 3 թվի:

AZE AKUSTIK SISTEM

Təlimat
Malı qabul etdikdə onun bütövlüyünə, daxilində sərbəst hərəkət edən əşyaların olmamasına əmin olun.

Texniki xarakteristikalar
Çıxış gücü: 6 W
Tezliklərin diapazonu: 20-18000 Hz
Qidalanmanın interfeysi: USB, 5

Ehtiyat tədbirləri:
Maldan yalnız təyinatına görə istifadə etmək.
Əgər malın nəqli mənfi temperatur şəraitində apanılbsa, istismara başlamazdan əvvəl mal isti qapalı bir yerdə (+16...+250C) 3 saat ərzində qızmalıdır.
Uzun müddətdə istifadə etmədiyiniz halda qurğunu hər dəfə şəbəkədən ayırmaq lazımdır.
Məmulatı, zərə vura bilən vibrasiyalara və mexaniki yüklərə məruz qoymamaq. Malın üzərində mexaniki zədələrin olması halında ona heç bir zamanət verilmir.
Malı sökməmək. Bu məmulatın tərkibində təmir edilə bilən hissələr yoxdur.
3 yaşa qədər uşaqlar üçün nazədə tutulmayıb.
Tərkibində xırda hissələr ola bilər.
Tövsiyə edilən temperaturlardan kənar temperatur şəraitində (istifadəçi təlimatına bax), rütubətin kondensasiyası şəraitində və habelə təcavüzkar mühitlərdə istifadə etməmək.
Malın üzərində gözə çarpan zədələrin olması halında maldan istifadə etməmək. Bilərəkdən nasaz qurğudan istifadə etməmək.

Məmulatdan sənaye, tibbi və istehsalat məqsədi ilə istifadə etməmək.
Malı qabul etdikdə onun bütövlüyünə, daxilində sərbəst hərəkət edən əşyaların olmamasına əmin olun.

İstehsalat tarixini qabın üzərində bax
vezi pe ambalaj
Nasaz avadanlığın xidməti və ya təmiri üzrə məsələlərə görə satıcı-şirkətə və ya Defender səlahiyyəti servis mərkəzinə müraciət etməlisiniz.
http://eng.defender-global.com/places/buy_list/service

Çində edilmişdir.

BEL АКУСТЫЧНАЯ СІСТЭМА

Інструкцыя
Пры прыёме тавару пераканайцеся ў яго цэласнасці і адсутнасці ўнутры прадметаў, якія свабодна перамяшчаюцца.

Прызначэнне
акустычная сістэма — прылада для прайгравання гуку

Тэхнічныя характарыстыкі
Выхадная магутнасць: 6 Вт
Дыяпазон частот: 20-18000 Гц
Інтэрфейс сілкавання: USB, 5 В

Меры засцярогі:
Выкарыстоўваць тавар толькі па прамым прызначэнні.
У выпадку, калі транспарцыроўка тавару ажыццяўлялася пры адмоўных тэмпературах, перад пачаткам эксплуатацыі трэба даць тавару сагрэцца ў цёплым памяшканні (+16-25 °C) на працягу 3 гадзін.
Выключаць прыладу кожны раз, калі не плануецца выкарыстоўваць яе на працягу доўгага перыяду часу.
Не падвяргаць выраб вібрацыям і механічным нагрузкам, здольным прывесці да механічных пашкоджанняў тавару.
У выпадку наяўнасці механічных пашкоджанняў ніякіх гарантый на тавар не даецца.
Не разбіраць. Дадзены выраб не змяшчае частак, якія падлягаюць самастойнаму рамонту.
Не прызначаны для дзяцей да 3-х гадоў.
Можа змяшчаць дробныя дэталі.
Не выкарыстоўваць пры тэмпературах ніжэй або вышэй рэкамендуемых (гл. інструкцыю карыстальніка), пры ўзнікненні вільгаці, якая кандэнсуецца, а таксама ў агрэсіўным асяроддзі.
Не выкарыстоўваць пры бачных пашкоджаннях вырабу. Не карыстацца заведама няспраўнай прыладай.
Прылада прызначана для ўжывання ў жылых, камерцыйных і вытворчых зонах без уплыву шкодных і небяспечных вытворчых фактараў.
Не выкарыстоўваць выраб у прамысловых, медыцынскіх або вытворчых мэтах.

Спецыяльныя ўмовы захоўвання, транспарцыроўкі і рэалізацыі не прадугледжаны.
Утылізацыя гэтага вырабу па завяршэнні яго тэрміну службы павінна выконвацца ў адпаведнасці з патрабаваннямі ўсіх дзяржаўных нарматываў і заканаў
Пры прыёме тавару пераканайцеся ў яго цэласнасці і адсутнасці ўнутры прадметаў, якія свабодна перамяшчаюцца.

Дата вытворчасці: гл. на ўпакоўцы
Па пытаннях абслугоўвання і замены няспраўнага выраба звяртайцеся да фірмы-прадаўца або ў аўтарызаваны сервісны цэнтр Defender.
http://eng.defender-global.com/places/buy_list/service

Зроблена ў Кітаі.

BG АКУСТИЧЕСКА СИСТЕМА

Инструкция
При получаване на стоката се убедете в нейнатацялостност и отсъствие вътре свободно движещите се предмети.

Технически характеристики
Изходна мощност: 6 Вт
Диапазон на честотите: 20-18000 Хц
Интерфейс захранване: USB, 5 В

Мерки за безопасност:
Използвайте продукта само по предназначение.
В случай, ако превозът на стоката се е осъществявал при отрицателни температури, пред началото на експлоатацията стоката следва да се затоплив топло помещение (+16-25 °C) в продължение на 3 часа.
Изключвайте устройството всеки път, когото не се планира неговото използване пред продължителен период от време.
Не подлагайте изделието на вибрации и механическите натоварвания, което може да доведе към механически повреди на стоката. В случай наличие на механическите повреждания гаранцията не се разпространява на стоката.
Да не се разглобява. Настоящето изделие не съдържа части, подлежащи на самостоятелен ремонт.
Не е предназначено за деца под 3 години.
Може да съдържа дребни части.
Да не се използва при температури под или над препоръчаните (виж. инструкцията за потребителя), при възникване на кондензиране на влагата, а също така в агресивната среда.
Да не се използва при видими повреди на изделието. Не се използва, ако устройството е неизправно.

Да не се използва изделието в промишлени, медицински или производствени цели.
При получаване на стоката се убедете в нейнатацялостност и отсъствие вътре свободно движещите се предмети.
Дата на производство: виж на опаковката
По въпросите на обслужване и замяна на неизправно изделие се обръщайте към фирмата-продавач или в оторизирания сервизен център Defender.
http://eng.defender-global.com/places/buy_list/service
Направено в Китай.

CZ REPRODUKTOROVÝ SYSTÉM

Návod na použití
Když produkt přebíráte, zkontrolujte, zda je celistvý a zda uvnitř nejsou volné se pohybující objekty.

Technické parametry
Výstupní výkon: 6 W
Frekvenční pásmo: 20-18000 Hz
Rozhraní nabíjení: USB, 5 V

Bezpečnostní opatření:
Používejte výrobek pouze k stanovenému účelu použití.
Pokud se přeprava zboží provádí při nízkých teplotách, před použitím nechte zboží ohřát v teplé místnosti (+ 16-25 °C) po dobu 3 hodin.
Vypněte výrobek pokaždé, když neplánujete jej použít pro delší dobu.
Nevystavujte výrobek vibracím a mechanickému zatížení, které by mohly způsobit mechanické poškození výrobku. V případě mechanického poškození na výrobek se nevztahuje žádná záruka.
Nerozebírejte. Tento výrobek neobsahuje žádné součásti, které byste mohli opravovat.
Není vhodné pro děti do 3 let. Tento výrobek může obsahovat malé součásti.
Nepoužívejte při teplotách nad nebo pod doporučenou teplotou (viz Návod k použití), při vzniku kondenzované vlhkosti a v agresivním prostředí.
V případě viditelných poškození tento výrobek nepoužívejte. Nepoužívejte zjevně vadný výrobek.

Nepoužívejte výrobek pro průmyslové, lékařské a výrobní účely.
Když produkt přebíráte, zkontrolujte, zda je celistvý a zda uvnitř nejsou volné se pohybující objekty.

Datum výroby: viz obal
Pro údržbu a výměnu vadného výrobku obraťte se na společnost prodejce nebo na autorizované servisní středisko Defender.
http://eng.defender-global.com/places/buy_list/service

Vyrovbeno v Číně.

DE SOUND-SYSTEM

Anleitung
Bei Entgegennahme der Ware überzeugen Sie sich bitte, dass die Ware unversehrt ist und sich keine frei beweglichen Teile im Inneren vorhanden sind.

Kenndaten
Ausgangsleistung: 6 W
Frequenzbereich: 20-18000 Hz
Schnittstelle der Speisung: USB, 5 V

Vorsichtsmaßnahmen:
Die Ware nur bestimmungsgemäß nutzen.
Bei Transport der Ware unter den Minustemperaturen, die Ware vor Inbetriebnahme im warmen Raum (+16-25 °C) ca. 3 Stunden erwärmen lassen.
Das Gerät jedes Mal abschalten, wenn sein dauernder Betrieb nicht geplant ist.
Das Erzeugnis nicht den Vibrationen bzw. mechanischen Belastungen aussetzen, die die mechanischen Schäden verursachen können. Bei mechanischen Schäden wird keine Garantie übernommen.
Nicht zerlegen. Dieses Erzeugnis enthält keine Bestandteile, die selbständig repariert werden können.
Vor Kindern bis 3 Jahre fernhalten. Das Erzeugnis kann kleine Teile enthalten.
Nicht unter bzw. über den angegebenen Temperaturen (s. hierfür Gebrauchsanweisung), sowie bei Bildung von Kondensat und in aggressiven Medien nutzen.
Bei sichtbaren Schäden nicht nutzen. Das wissentlich nicht intakte Erzeugnis nicht nutzen.

Die Waren nicht für gewerbliche, medizinische oder betriebliche Zwecke nutzen.
Bei Entgegennahme der Ware überzeugen Sie sich bitte, dass die Ware unversehrt ist und sich keine frei beweglichen Teile im Inneren vorhanden sind.

Herstellungsdatum: siehe die Verpackung
Wegen der Wartung und Austausch des fehlerhaften Erzeugnisses wenden Sie sich an den Verkäufer oder das autorisierte Service-Zentrum von Defender.
http://eng.defender-global.com/places/buy_list/service

Hergestellt in China.

EN SPEAKER SYSTEM

Operation manual
While receiving the product make sure that it is unbroken and there are no freely moving objects inside the product.

Specification
Total output power: 6 W
Frequency response: 20-18000 Hz
Power supply interface: USB, 5 V

Usage precautions:
Use the product for its intended purpose only.
In case when shipment of the product was conducted in subzero temperatures, then before operating, the product should be kept in a warm placement (+16-25°C or 60-77°F) within 3 hours.
Turn off the device each time, when it is not planned to use it for extended period of time.
Keep away from vibrations and mechanical stresses, which can cause mechanical damaging of the product. In case of mechanical damage no warranties are provided.
Do not disassemble. This product does not contain parts that are entitled to self-sufficient repair.
Keep away from children under the age of 3.
May contain small parts.
Do not use the product at temperatures below and above recommended temperatures (see the operation manual), under the conditions of humidity evaporation, as well as in hostile environment.
Do not use in the presence of visual damage. Do not use when the product is obviously defective.

Do not use the product for industrial, medical or manufacturing purposes.
While receiving the product make sure that it is unbroken and there are no freely moving objects inside the product.

Date of manufacture: see on the package
On the question of maintenance and replacement of a failed item apply to a dealer or Defender authorized service center.
http://eng.defender-global.com/places/buy_list/service
Made in China.
Manufacturer for EU: HUIZHOU GREAT-WILL INDUSTRIAL CO, LTD. Address: 7/F Huizhou E-Commerce Ind. Park, Road No.108 Huizhou Ave, Dongping, Huizhou 516000, Guangdong Prov., China.

ES SISTEMA DE ALTAVOCES

Instrucción
Al aceptar el producto asegúrese de su integridad y de que dentro no haya objetos que se muevan con facilidad.

Especificaciones
Potencia de salida: 6 W
Rango de frecuencias: 20-18000 Hz
Suministro de interfaz de potencia: USB, 5 V

Medidas de precaución:
Utilice el producto como es debido directamente.
En el caso de que el transporte del producto se haya efectuado a temperaturas bajo cero, antes de empezar a explotar el producto deje que éste se caliente en un local caluroso (+16-25 °C) durante 3 horas.
Apague el dispositivo cada vez que no planea utilizarlo durante un largo periodo de tiempo.
No someta el producto a vibraciones ni a cargas mecánicas que puedan causar lesiones mecánicas del artículo. En el caso de que haya lesiones mecánicas no se ofrecerá ninguna garantía para el producto.
No despiece el producto. El producto no contiene piezas que se puedan reparar de forma independiente.
No está destinado para el uso de los niños menores de 3 años. Puede contener piezas pequeñas.
No use el producto a temperaturas más bajas ni más altas que las recomendadas (ver el manual del usuario), así como en casos de humedad condensada y en el medio agresivo.
No use el producto si tiene defectos visibles.
No use dispositivos obviamente defectuosos.

No utilice el producto para fines industriales, médicos o productivos.
Al aceptar el producto asegúrese de su integridad y de que dentro no haya objetos que se muevan con facilidad.

Fecha de fabricación: ver el embalaje
En lo que se refiere al mantenimiento y sustitución del artículo defectuoso póngase en contacto con la empresa vendedora o con el servicio de asistencia técnica autorizado Defender.
http://eng.defender-global.com/places/buy_list/service
Made in China.

EST AKUSTIKALINE SÜSTEEM

Instruktsioon
Toote kätte saamisel, kontrollige tema terviklus ja selles vabalt liikuvate objektide puudumine.

Tehnilised omadused
Väljundvõimsus: 6 W
Sageduse diapasoon: 20-18000 Hz
Toite: USB, 5 V

Ettevaatusabinõud:
Kasutage toodet üksnes sellel ettenähtud eesmärgil.
Kui toote transporteerimine toimus madalal temperatuuril, enne toodet kasutamist tuleb seda soojendama soojas ruumis (+ 16-25°C) 3 tundi jooksul.
Lülitage seade välja iga kord, kui seda ei kasutatakse pikkal ajal.
Ärge jätke toodet vibratsioonile ja mehaanilise pingele, mis võib põhjustada toote mehaanilised vigastused. Toote mehaaniliste kahjustuste korral jääb toode ilma garantiita.
Ärge lammutage. See toode ei sisalda sobivaid iseseisvale remondile osi.
Ei sobi alla 3-aastastele. Võib sisaldada väikseid osi.
Ärge kasutage üle või alla soovitatava temperatuuril (vt. Kasutusjuhend), kondenseerunud niiskuse ja agressiivse keskkonna puhul.
Ärge kasutage toodet nähtavate kahjustuste puhul. Ärge kasutage defektne seadet.

Ärge kasutage toodet tööstuse, meditsiini või tootmise eesmärgil.
Toote kätte saamisel, kontrollige tema terviklus ja selles vabalt liikuvate objektide puudumine.

Tootmise kuupäev: vaata pakendilt
Hoolduse ja defektse toote asendamise puhul, palun võtke ühendust ettevõtte-edasimüüjaga või autoriseeritud Defender teeninduskeskusega.
http://eng.defender-global.com/places/buy_list/service

Tehtud Hiinas.

FI KAIUTINJÄRJESTELMÄ

Ohje
Vastaanottaessa tuotetta varmista, että se on ehjä eikä sen sisällä ole vapaasti liikkuvia esineitä.

Tekniset tiedot
Lähtöteho: 6 W
Taajuusalue: 20-18000 Hz
Virtalähde liitäntä: USB, 5 V

Turvallisuustoimenpiteet:
Käytä tuotetta vain käyttötarkoituksen mukaisesti.
Mikäli tuotetta on kuljetettu lämpötilan ollessa nollan alapuolella, anna tuotteen lämmetä lämpimässä tilassa (+16-25 °C) 3 tunnin ajan ennen käyttöönottoa.
Sammuta laite joka kerta, kun et aio käyttää sitä pitkään aikaan.
Älä altista tuotetta tärinälle ja iskuille, jotka voivat vaurioittaa tuotetta. Mekaaniset vauriot eivät kuulu takuun piiriin.
Älä pura. Tämä tuote ei sisällä käyttäjän korjattavissa olevia osia.
Ei sovellu alle 3-vuotiaille lapsille. Saattaa sisältää pieniä osia.
Älä käytä suositeltua matalammissa tai korkeammissa lämpötiloissa (ks. käyttöohje), kondensoituvan kosteuden muodostuessa sekä syövyttävissä ympäristöissä.
Älä käytä, jos tuotteessa on näkyviä vaurioita.
Älä käytä tuotetta, jos tiedät, että se on vioittunut.

Älä käytä tuotetta teolliseen, lääketieteelliseen tai tuotannolliseen tarkoitukseen.
Vastaanottaessa tuotetta varmista, että se on ehjä eikä sen sisällä ole vapaasti liikkuvia esineitä.

Valmistuspäivä: katso pakkauksesta
Huoltoon ja viallisen tuotteen vaihtoon liittyvissä kysymyksissä ota yhteyttä myyjään tai valtuutettuun Defender-huoltamoon.
http://eng.defender-global.com/places/buy_list/service

On tehty Kiinassa.

FR LE SYSTÈME ACOUSTIQUE

Une instruction
Lorsque vous recevez le produit, persuadez-vous de son intégrité et de l'absence d'objets qui se déplacent librement à son intérieur.

Des caractéristiques techniques
Puissance de sortie: 6 W
Gamme des fréquences: 20-18000 Hz
L'interface d'alimentation: USB, 5 V

Précautions:
N'utiliser le produit que selon sa destination directe.
Si le produit est transporté à la température négative, il faut laisser réchauffer le produit dans un local chaud (+ 16-25 oC) pendant 3 heures avant l'exploitation.
Débrancher l'appareil chaque fois que vous ne l'utilisez pas pendant une longue période.
Ne pas exposer le produit à des vibrations et contraintes mécaniques qui peuvent mener à des accidents mécaniques du produit.
En cas d'accidents mécaniques, aucune garantie n'est prévue.
Ne pas démonter. Ce produit ne contient pas de pièces qu'on peut réparer soi-même.
Le produit ne convient pas aux enfants de moins de 3 ans. Il peut contenir de petites pièces.
Ne pas utiliser à des températures inférieures ou supérieures à celles recommandées (voir l'instruction d'utilisateur), en cas d'une humidité condensable aussi que dans un milieu agressif.
Ne pas utiliser lorsque le produit a des détériorations visibles. Ne pas utiliser le produit notoirement défectueux.
Ne pas utiliser le produit aux fins industrielles, médicales ou aux fins de production.
Lorsque vous recevez le produit, persuadez-vous de son intégrité et de l'absence d'objets qui se déplacent librement à son intérieur.

Date de fabrication: voir l'emballage
Pour l'entretien ou le remplacement d'un produit défectueux, adressez-vous à la société-vendeur ou à un centre de service autorisé Defender.
http://eng.defender-global.com/places/buy_list/service
Made in China.

GEO აკუსტიკური სისტემა

ინსტრუქცია
საქონლის მიღებისას დარწმუნდითო, რომ ის დაზიანებული არ არის და მის შიგნით არაფერი ხმაურობს.

ტექნიკური მახასიათებლები
გამომავალი სიმძლავრე: 6 W
სიხშირეების დიაპაზონი: 20-18000 Hz
კვების ინტერფეისი: USB, 5

სიფრთხილის ზომები:
გამოიყენეთ საქონელი მხოლოდ დანიშნულებისამებრ..
იმ შემთხვევაში, თუ საქონლის ტრანსპორტირება მოხდა უარყოფით ტემპერატურაში, ექსპლუატაციის წინ საქონელი დადგეთით თბილ ოთახში (+16-25 °C) 3 საათის განმავლობაში.
გამორთეთ მოწყობილობა თუ არ აპირებთ მის გამოყენებას ხანგრძლივი დროის მანძილზე.
არ დაუშვათ ნაკეთობის ვიბრაცია და მექანიკური დატვირთვა, რომელიც გამოიწვევს საქონლის მექანიკურ დაზიანებას. მექანიკური დაზიანებებისას საქონელზე არანაირი გარანტია არ გაიცემა.
არ დაშალოთ. აღნიშნული ნაკეთობა არ შეიცავს ნაწილებს, რომელიც გამოგადგებათ რემონტისთვის საკუთრი ძალებით..
არ არის გათვალისწინებული ბავშვებისთვის 3 წლის ასაკამდე. შეიძლება შეიცავდეს წვრილ დეტალებს.
არ გამოიყენოთ რეჟიმენდირებულ ტემპერატურაზე მაღალ ან დაბალ ტემპერატურებში (იხ. მომხმარებლის ინსტრუქცია) კონდენსირებული სინოტივისას და აგრესიულ გარემოში.
არ გამოიყენოთ ნაკეთობა ხილული დაზიანებების დროს. არ მართოთ მოწყობილობა, თუ თქვენთვის ცნობილია, რომ ის დაზიანებულია.
არ გამოიყენოთ მოწყობილობა სამეწარმეო, სამედიცინო და სამრეწველო მიზნით .
საქონლის მიღებისას დარწმუნდითო, რომ ის დაზიანებული არ არის და მის შიგნით არაფერი ხმაურობს.

გამოშვების თარიღი: იხ. შეფუთვაზე
ნაწილების შეცვლისთვის და მომსახურეობის სხვა საკითხებზე მიმართეთ ფირმა-გამყიდველს ან Defender-ის აუტორიზებული სერვის ცენტრს.
http://eng.defender-global.com/places/buy_list/service
გაკეთდებულია ჩინეთში.

HR SISTEM ZVUČNIKA

Uputstvo
Primajući robu, uverite se u njenoj celovitosti a takođe u otsutstvu unutra stvari, koji se slobodno premeštaju.

Tehničke karakteristike
Izlazna snaga: 6 W
Frekventni opseg: 20-18000 Hz
Interfejs napajanja: USB, 5 V

Mere predostrožnosti:
Koristite robu samo u pravu svrhu.
Ako izrađevina je bila transportirana pri odrečnoj temperaturi, pre početka eksploatacije neophodno da roba se zagreje u toploj prostoriji (+16-25 °C) 3 sata.
Iskopčavajte uređaj svaki put, kada ne planirate ga koristiti dugo vremena.
Ne podvrgavajte izrađevinu vibraciji ili mehaničkom teretu, koji mogu pokvariti robu. Ako roba ima mehaničko oštećenje, garancije se ne izdaju.
Ne demontirati. Ova izrađevina ne sadrži delova, koji podležu samostalnom remontu.
Ne namenjen za decu do 3 godine. Može da sadrži sitna dela.
Ne koristite izrađevinu, ako temperatura je viša ili niža od toga, što preporučeno u uputstvu za korišnika. Ne koristite izrađevinu, ako postaja kondenzovana vlaga, a takođe u agresivnoj sredini.
Ne koristite izrađevinu, ako ona ima vidljivo oštećenje. Ne koristite nesumnjivo pokvarenu izrađevinu.
Ne koristite izrađevinu u industrijskom, medicinskom ili proizvodnom cilju.
Primajući robu, uverite se u njenoj celovitosti a takođe u otsutstvu unutra stvari, koji se slobodno premeštaju.

Datum proizvodnje: vidi na ambalaži
Za posluživanje i zamenu pokvarene izrađevine obraćajte se u trgovačku kuću ili u autorizovani servisni centar Defender.
http://eng.defender-global.com/places/buy_list/service
Proizvedeno u Kini.

KAZ АКУСТИКАЛЫҚ ЖҮЙЕ

Нұсқаулық
Тауарды қабылдауда оның тұтастығына және ішінде еркін орын ауыстырытын заттардың жоқ екеніне көз жеткізіңіз.

Мақсаты
Акустикалық жүйе - дыбыс шығаруға арналған құрылғы

Техникалық сипаттамасы
Қуаттылығы: 6 Вт
Жиілік диапазоны: 20-18000 Гц
Қор көзі интерфейсі: USB, 5 В

Сақтық шаралары:
ВТауарды тек тікелей тағайындалуы бойынша қолданыңыз.
Егер тауардың тасымалдануы теріс температурада жүргізілсе, пайдалану алдында тауарға жылы бөлмеде (+16-25 ° С) 3 сағат көлемінде жылынуға мүмкіндік беру керек.
Ұзақ уақыт аралығында қолдану жоспарланбаған жағдайда, құрылғыны әр жолы сөндіріңіз.
Тауардың механикалық зақымдалуына әкелуі мүмкін, бұйымның сілкіну және механикалық жүктелуін жіберменіз.
Бөлшектеменіз. Берілген бұйымда өзіңдік жөндеуге жататын бөліктер жоқ,
3 жасқа дейінгі балаларға арналмаған.
Ұсақ бөлшектер болуы мүмкін.
Ұсынылатын температурадан төмен немесе жоғары температурада, конденсациялайтын ылғалдылық туындағанда, сондай-ақ агрессиялық ортада қолданбаңыз (пайдаланушы нұсқауын қараңыз).
Бұйымның көрінетін зақымдалуы кезінде қолданбаңыз. Көрінеу бұзылған құрылғыны қолданбаңыз.

KAZ
АКУСТИКАЛЫҚ ЖҮЙЕ

Құрылғы зиянды және қауіпті өндірістік факторлардың әсері жоқ тұрғын, коммерциялық және өндірістік аймақтарда жұмыс жасауға арналған Буйымды өнеркәсіптік, медициналық және өндірістік мақсатта қолданбаңыз. Арнайы сақтау, тасымалдау және орналастыру шарттары көздемеген. Қызмет мерзімі анықталғаннан кейін бұл буйымды кәдеге жарату барлық мемлекеттік нормативтердің және заңдардың талаптарына сәйкес орындалуы тиіс
Тауарды қабылдауда оның тұтастығына және ішінде еркін орын ауыстыратын заттардың жоқ екеніне көз жеткізіңіз.

Өндірілген күні: қаптамадан қараңыз
Жарамдылық мерзімі шектелмеген
Қызмет көрсету және бұзылған буйымды ауыстыру сұрақтары бойынша сатушы-фирмаға немесе Defender авторластырылған сервис орталығына жүгініңіз.
http://eng.defender-global.com/places/buy_list/service
Қытайда жасалған.

KGZ
АКУСТИКАЛЫК СИСТЕМА

Арналышы
Акустикалык система - үнду ойнотуу үчүн түзмөк
Түзмөк, зыяндуу жана коркунчтуу өндүрүштүк факторлорсуз туруучу жарактуу, коммерциялык жана өндүрүштүк аймактарда иштөөгө арналган. Атайын сактоо шарттары, ташуу жана ишке ашыруу алдын ала каралтырылган эмес.
Бул буюмдун утилизациясы анын кызмат мөөнөтүнүн аяктоосу менен бардык мамлекеттик ченемдеринин жана мыйзамдарынын талаптарына ылайык аткарылышы керек.

Өндүрүлгөн күнү: таңгактан кара.
Жарамдуулук мөөнөтү чектелген эмес
http://eng.defender-global.com/places/buy_list/service

LT AKUSTINĖ SISTEMA

Instrukcija
Priimant prekes, įsitikinkite, kad jis yra nepaliestas ir, kad viduje nėra laisvai judančių daiktų.

Techninės charakteristikos
Įšeinantis galingumas: 6 W
Dažnių diapazonas: 20-18000 Hz
Maitinimo interfeisas: USB, 5 V

Atsargumo priemonės:
Naudoti prekę tik pagal tiesioginę paskirtį.
Jei prekė buvo transportuojama neigiamoje temperatūrė, prieš eksploatuojant palikite prekę 3 valandoms įsilti šiltoje patalpoje (+16-25 °C).
Išjungti įtaisą kiekvieną kartą, jei neplanuojama naudoti jį ilgą laiko periodą.
Saugoti gaminį nuo vibracijos ir mechaninių apkrovų, kurie gali sukelti mechaninius prekės pažeidimus. Mechaninių pažeidimų atveju, prekei nesuteikiama jokių garantijų.
Neardyti. Šiame gaminyje nėra savarankiškai remontuotinų dalių.
Nėra skirtas vaikams iki 3 –jų metų. Sudėtyje gali būti smulkių detalių.
Nenaudoti, jei temperatūrai yra žemesnė arba aukštesnė, nei rekomenduojama (žr. naudotojo instrukcija), atsiradus kondensavimo drėgmei, taip pat agresyvioje aplinkoje.
Nenaudoti, jei matomi gaminio sugedimai.
Nenaudoti neabejotinai sugedusio įtaiso.

Neleidžiamas naudojimas medicininiais arba gamybiniais tikslais.
Priimant prekes, įsitikinkite, kad jis yra nepaliestas ir, kad viduje nėra laisvai judančių daiktų.

Pagaminimo data žr. ant pakuotės
Sugedusio gaminio priežiūros ir keitimo klausimais kreipkitės į firmą – pardavėją arba į autorizuotą Defender serviso centrą.
http://eng.defender-global.com/places/buy_list/service

Pagaminta Kinijoje.

LV AKUSTISKĀ SISTĒMA

Instrukcija
Preces pieņemšanas brīdī pārliecinieties, ka iepakojums nav bojāts un iekšā nav brīvi pārvietojamo priekšmetu.

Tehniskais raksturojums
Izejas jauda: 6 W
Frekvenču diapazons: 20-18000 Hz
Barošanas interfeiss: USB, 5 V

Drošības zinas:
Izmantot preci tikai tai paredzētiem mērķiem.
Gadījumā, ja prece bija transportēta negatīvā temperatūrā, ļikt tai sasilt siltā telpā (+16-25°C) trīs stundas pirms lietošanas.
Izslēgt ierīci katreiz, kad ir plānots to ilgstoši neizmantot.
Nepakļaut ierīci vibrācijām un mehāniskām slodzēm, kas var novest pie mehāniskiem bojājumiem. Mehānisko bojājumu gadījumā netiek dotas nekādas garantijas uz preci.
Neizjaukt. Šī ierīce nesatur detaļas, kuras var remontēt pašu spēkiem.
Nav paredzēta bērniem līdz 3 gadu vecumam.
Var saturēt sīkas detaļas.
Neizmantot pie temperatūrām, kas ir augstākas vai zemākas par ieteiktām (skat. lietošanas instrukciju), mitruma kondensācijas apstākļos un agresīvajā vidē.
Nelietot ierīci ar redzamiem bojājumiem.
Nelietot ierīci, ja ir iepriekš zināms par tās darbības traucējumiem.

Neizmantot ierīci rūpniecībā, medicīnā vai ražošanā.
Preces pieņemšanas brīdī pārliecinieties, ka iepakojums nav bojāts un iekšā nav brīvi pārvietojamo priekšmetu.

Ražošanas datums: sk. uz iepakojuma
Ar jautājumiem, kas saistīti ar bojātas ierīces klausimais kreipkitės į firmą – pardavēju vai autorizētā servisa centrā Defender.
http://eng.defender-global.com/places/buy_list/service

Ražots Ķīnā.

PL SYSTEM AKUSTYCZNY

Instrukcja
Przy odbiorze należy się upewnić, iż urządzenie jest jednolite i nie zawiera w środku swobodnie przemieszczających się przedmiotów.

Charakterystyki techniczne
Moc wyjściowa: 6 W
Zakres częstotliwości: 70-20000 Hz
Interfejs zasilania: USB, 5 V

Ostrzeżenia:
Używać produkt zgodnie z przeznaczeniem.
Jeżeli produkt był transportowany przy temperaturze ujemnej, przed rozpoczęciem eksploatacji należy pozwolić urządzeniu ogrzać się w ciepłym pomieszczeniu (+16–25°C) w ciągu 3 godzin.
Wyłączać urządzenie za każdym razem, gdy planowana jest dłuższa przerwa w korzystaniu.
Nie narażać produktu na wibracje i obciążenia mechaniczne, mogące doprowadzić do uszkodzeń mechanicznych produktu.
Gwarancja na produkt nie jest udzielana przy wykryciu uszkodzeń mechanicznych.
Nie rozbierać. Niniejszy produkt nie zawiera części, nadających się do samodzielnej naprawy.
Produkt nie jest przeznaczony dla dzieci w wieku poniżej 3 lat, ponieważ może zawierać małe elementy.
Nie używać w temperaturach wyższych lub niższych od zalecanych (patrz instrukcję obsługi), przy skondensowaniu się pary wodnej oraz w środowisku agresywnym.
Nie używać produktu z widocznymi uszkodzeniami. Niedopuszczalne jest rozmyślne użycie urządzenia ewidentnie uszkodzonego.

Nie używać produktu do celów przemysłowych, medycznych lub produkcyjnych.
Przy odbiorze należy się upewnić, iż urządzenie jest jednolite i nie zawiera w środku swobodnie przemieszczających się przedmiotów.

Data produkcji: patrz opakowanie
W sprawach związanych z obsługą lub wymianą uszkodzonego produktu należy się kontaktować ze sprzedawcą lub z autoryzowanym centrum serwisowym Defender.
http://eng.defender-global.com/places/buy_list/service

Wyprodukowano w Chinach.

PT ACÚSTICAS SISTEMA

Instrução
Quando você receber o produto, certifique-se da integridade dele e da ausência dos objetos, que movam livremente lá dentro.

Especificacoes
Potência de saída: 6 W
Faixa de freqüência: 20-18000Hz
Interface de fornecimento de energia: USB, 5 V

Medidas de segurança:
Use o produto apenas para o fim pretendido.
Se o transporte de produto foi realizado em temperaturas baixas, antes de começar a utilização deixe o produto numa sala quente (+ 16-25 °C) durante 3 horas para aquecer.
Desligue o aparelho cada vez que você não tenciona usá-lo por um longo período de tempo.
Não exponha o produto a vibrações e tensões mecânicas que possam resultar em danos mecânicos do produto. No caso de danificação mecânica nenhuma garantia de produto pode ser dada.
Não desmonte. Este produto não contém quaisquer partes, que pudessem ser reparados por pessoa, que não seja o especialista.
Não indicado para crianças menores de 3 anos. Pode conter peças pequenas.
Não use em temperaturas acima ou abaixo do recomendado (veja o manual do usuário), nas condições de humidade condensada, bém como num ambiente agressivo.
Não use em caso que o produto tenha qualquer danos visíveis. Não use com conhecimento de mau estado do aparelho.

Não use o produto em fins industriais, médicas ou de produção.
Quando você receber o produto, certifique-se da integridade dele e da ausência dos objetos, que movam livremente lá dentro.

Data de fabrico: consulte a embalagem
Com questões de manutenção e para substituição de um produto defeituoso, entre em contato com a empresa-fornecedor ou um centro de serviço autorizado Defender.
http://eng.defender-global.com/places/buy_list/service

Made in China.

RO SISTEMUL AUDIO

Instrucțiunile
La primirea produsului convingeți-vă că dânsul este integral și nu există în interiorul dânsului obiecte care se deplasează liber.

Specificațiile tehnice
Puterea de emitere: 6 W
Diapazonul frecvențelor: 20-18000 Hz
Interfața alimentării: USB, 5 V

Măsuri de precauție:
Produsul a se folosi numai cu scopul destinației directe.
În cazul, în care transportarea produsului a fost efectuată
la temperaturi negative, înainte de a începe exploatarea trebuie trebuie acordată posibilitatea produsului de a se încălzi la temperatura în apropiere (+16-25°C) indeaunul a 3 ore.
Deconectați aparatul de fiecare dată, când nu planificați să îl folosiți o perioadă mai îndelungată de timp.
Nu supuneți articolul sub influența vibrațiilor și a sarcinilor mecanice, care sunt capabile să aducă la deteriorarea mecanică a produsului.
În cazul existenței deteriorărilor mecanice, produsului nu se acordă nici un fel de garanții.
Nu demontați. Acest articol nu conține piese, care pot fi reparate separat.
Nu este destinat copiilor sub 3 ani. Poate conține piese mici.
A nu se folosi la temperaturi mai reduse sau mai înalte de cele recomandate(vezi manualul de utilizare), în cazul apariției umezelii condensate, și de asemenea în medii agresive.
Nu folosiți articolul în cazul prezenței deteriorărilor vizibile. Nu folosiți intenționat aparatul știind despre faptul că este deteriorat.
A nu se folosi articolul în scopuri industriale, medicinale sau de producție.
La primirea produsului convingeți-vă că dânsul este integral și nu există în interiorul dânsului obiecte care se deplasează liber.

Data fabricației: vezi pe ambalaj
În ceea ce priveste deservirea tehnică și shimbarea articlului defect adrsați-vă la vânzătorul autorizat sau la centrul autorizat de deservire tehnică Defender.
http://eng.defender-global.com/places/buy_list/service
Produs în China.

RU
АКУСТИЧЕСКАЯ СИСТЕМА

Инструкция
При приеме товара убедитесь в его целостности и отсутствии внутри свободно перемещающихся предметов.

Назначение
Акустическая система - устройство для воспроизведения звука.

Технические характеристики
Выходная мощность: 6 Вт
Диапазон частот: 20-18000 Гц
Интерфейс питания: USB, 5 В

Меры предосторожности:
Использовать товар только по прямому назначению.
В случае, если транспортировка товара осуществлялась при отрицательных температурах, перед началом эксплуатации нужно дать товару согреться в теплом помещении (+16-25 °С) в течение 3 часов.
Выключать устройство каждый раз, когда не планируется использовать его в течение длительного периода времени.
Не подвергать изделие вибрациям и механическим нагрузкам, способным привести к механическим повреждениям товара. В случае наличия механических повреждений никаких гарантий на товар не дается.
Не разбирать. Данное изделие не содержит частей, подлежащих самостоятельному ремонту.
Не предназначен для детей до 3-х лет. Может содержать мелкие детали.
Не использовать при температурах ниже или выше рекомендуемых (см. инструкцию пользователя), при возникновении конденсируемой влажности, а также в агрессивной среде.
Не использовать при видимых повреждениях изделия. Не пользоваться заведомо неисправным устройством.
Устройство предназначено для работы в жилых, коммерческих и производственных зонах без воздействия вредных и опасных производственных факторов.
Не использовать изделие в промышленных, медицинских или производственных целях.
Специальные условия хранения, транспортировки и реализации не предусмотрены.
Утилизация этого изделия по завершении его срока службы должна выполняться в соответствии с требованиями всех государственных нормативов и законов
При приеме товара убедитесь в его целостности и отсутствии внутри свободно перемещающихся предметов.

Дата производства:
Дата производства: см. на упаковке и (или) на товаре.

По вопросам обслуживания и замены неисправного изделия обращайтесь к фирме-продавцу или в авторизованный сервисный центр
http://eng.defender-global.com/places/buy_list/service

Сделано в Китае.

SR SISTEM ZVUČNIKA

Uputstvo
Primajući robu, uverite se u njenoj celovitosti a takođe u otsutstvu unutra stvari, koji se slobodno premeštaju.

Tehničke karakteristike
Izlazna snaga: 6 W
Frekventni opseg: 20-18000 Hz
Interfejs napajanja: USB, 5 V

Mere predostrožnosti:
Koristite robu samo u pravu svrhu.
Ako izrađevina je bila transportirana pri odrečnoj temperaturi, pre početka eksploatacije neophodno da roba se zagreje u toploj prostoriji (+16-25 °C) 3 sata.
Iskopčavajte uređaj svaki put, kada ne planirate ga koristiti dugo vremena.
Ne podvrgavajte izrađevinu vibraciji ili mehaničkom teretu, koji mogu pokvariti robu. Ako roba ima mehaničko oštećenje, garancije se ne izdaju.
Ne demontirati. Ova izrađevina ne sadrži delova, koji podležu samostalnom remontu.
Ne namenjen za decu do 3 godine.
Može da sadrži sitna dela.
Ne koristite izrađevinu, ako temperatura je viša ili niža od toga, što preporučeno u uputstvu za korisnika. Ne koristite izrađevinu, ako postaja kondenzovana vlaga, a takođe
u agresivnoj sredini.
Ne koristite izrađevinu, ako ona ima vidljivo oštećenje. Ne koristite nesumnjivo pokvarenu izrađevinu.
Ne koristite izrađevinu u industrijskom, medicinskom ili proizvodnom cilju.
Primajući robu, uverite se u njenoj celovitosti a takođe u otsutstvu unutra stvari, koji s e slobodno premeštaju.

Datum proizvodnje: vidi na ambalaži
Za posluživanje i zamenu pokvarene izrađevine obraćajte se u trgovačku kuću ili u autorizovani servisni centar Defender.
http://eng.defender-global.com/places/buy_list/service

Proizvedeno u Kini.

SVK
REPRODUKTOROVÝ SYSTÉM

Inštrukcie
Pri preberaní výrobku zistite jeho ucelenosť a neprítomnosť voľne posúvacích častí v ňom.

Technické charakteristiky
Výstupný výkon: 6 W
Frekvenčné pásmo: 20-18000 Hz
Rozhranie nabitia: USB, 5

Bezpečnostné opatrenia:
Výrobok používať výlučne podľa účelu.
V prípade že je výrobok prevážaný pri teplote nižšej od nuly, pred použitím ho treba nechať voľne zohriať v teplej miestnosti (+16–25 °C) v trvaní 3 hodiny.
Výrobok treba vypnúť v priadoch keď sa nebude používať dlhší čas.
Nevyložiť výrobok vibráciám a mechanickým záťažiam, ktoré by mohli vyvolať mechanické poškodenia výrobku. V prípade existencie mechanických poškodení pre výrobok nie sú žiadne záruky
Nerozoberajte Tento výrobok neobsahuje časti, ktoré si môžete sami opraviť.
Nie je určené pre deti do 3 rokov. Môže obsahovať drobné časti.
Nepoužívať pri teplotách nižších alebo vyšších od uvedených (viď Návod na použitie), v prípade vytvárania kondenzovanej vlhkosti, ani v agresívnom prostredí.
Nepoužívať ak výrobok má zjavné poškodenia.
Nepoužívať výrobok ak je jasné že je pokazený.
Nepoužívať výrobok pre priemyselné, zdravotnícke alebo výrobné účely.
Pri preberaní výrobku zistite jeho ucelenosť a neprítomnosť voľne posúvacích častí v ňom.

Dátum výroby: viď na obale
V súvislosti s opravovaním a výmenou nefunkčného výrobku obráťte sa na firmu-predajcu alebo na oprávnené servisné centrum Defender.
http://eng.defender-global.com/places/buy_list/service

Vyrobeno v Číne.

SWE LJUDSYSTEM

Bruksanvisning
När du tar emot produkten, kontrollera dess integritet och attdet inte finns fritt rörliga objekt inuti.

Tekniska egenskaper
Uteffekt: 6 W
Frekvensomfång: 20-18000 Hz
Power interface: USB, 5 V

Säkerhetsåtgärder:
Använd produkten enbart för avsett ändamål.
Om produkten har transporterats vid låga temperaturer, låt den värmas upp i ett varmt rum (+ 16-25 ° C) under 3 timmar.
Stäng av anordningen varje gång, om du inte tänker använda den under en lång tid.
Utsätt inte produkten för vibrationer och mekaniska påfrestningar som kan leda till mekaniska skador på produkten. Ingen garanti ges för produkter som fått mekaniska skador. Ta inte isär produkten. Den innehåller inga delar, som man själv kan reparera.
Produkten är ej lämplig för barn under 3 år. Den kan innehålla små delar.
Använd inte produkten vid temperaturer under eller över de rekommenderade värdena (se användarhandboken), vid kondenserad fukt och i aggressiva miljöer.
Använd inte produkten om den har synliga skador. Använd inte en uppenbart defekt produkt.

Använd inte produkten i industriella och medicinska ändamål.
När du tar emot produkten, kontrollera dess integritet och attdet inte finns fritt rörliga objekt inuti.

Tillverkningsdatum: se förpackningen
För underhåll och utbyte av en defekt produkt kontakta vänligen företaget-återförsäljaren eller ett auktoriserat Defender servicecenter.
http://eng.defender-global.com/places/buy_list/service

Tillverkad i Kina.

TR HOPARLÖR SISTEMI

Talimatlar
Ürünü alırken sağlam olduğundan ve ürün içinde gevşek parça olmadığından emin olun.

Teknik özellikler
Toplam çıkış gücü: 6 W
Frekans aralığı: 20-18000 Hz
Güç kaynağı arayüzü: USB, 5

Kullanım önlemleri:
Ürünü yalnızca kullanım amacına uygun bir şekilde kullanın.
Ürün sevkiyatının sıfırın altındaki sıcaklıklarda yapılması durumunda, ürün çalıştırılmadan önce 3 saat süreyle ilik bir ortamda (+16-25°C veya 60-77°F) muhafaza edilmelidir.
Ürünü uzun süre kullanmayacaksanız kapalı tutunuz.
Üründe mekanik hasara sebep olabilecek titreşimlerden ve mekanik basınçtan uzak tutun. Mekanik hasar garanti kapsamında değildir.
Ürünü söküp parçalara ayırmayın. Bu üründe tamir edilebilir parçalar bulunmamaktadır.
Yaşındaki çocukların ulaşamayacağı yerde muhafaza edin. Yutma riski olabilir.
Ürünü nemli, buharlı ve benzeri uygunsuz ortamlarda tavsiye edilen sıcaklıkların altında veya yukarısında kullanmayın (İşletim klavuzuna bakınız).
Görsel hasar durumunda ürünü kullanmayın. Ürün gözle görülür şekilde hasarlı ise ürünü kullanmayın.

Ürünü endüstriyel, medikal veya üretim amaçlarıyla kullanmayın.
Ürünü alırken sağlam olduğundan ve ürün içinde gevşek parça olmadığından emin olun.

Üretim tarihi: ambalaja bakınız
Bozulan bir parçanın bakımı veya yenisiyle değiştirilmesi gerektiğinde bayiye ya da yetkili Defender hizmet merkezine başvurun.
http://eng.defender-global.com/places/buy_list/service

UKR
АКУСТИЧНА СИСТЕМА

Інструкція
Під час приймання товару впевніться в його цілісності та відсутності всередині предметів, що вільно переміщуються.

Призначення
Акустична система - пристрій для відтворення звуку

Технічні характеристики
Потужність: 6 Вт
Діапазон частот: 20-18000 Гц
Інтерфейс живлення: USB, 5 В

Запобіжні засоби:
Використовувати товар тільки за прямим призначенням.
Якщо виріб транспортувався при температурі нижче
0°С, то перед початком експлуатації потрібно витримати виріб при температурі не нижче +16°С протягом 3-х годин.
Вимикайте пристрій кожного разу, якщо планується
не використовувати його протягом довготривалого періоду.
Запобігайте впливу на виріб вібрації та механічних навантажень, що можуть привести до ушкодження виробу. Гарантія не надається на виріб, що має механічні пошкодження.
Не розбирати. Даний пристрій не містить частин, що підлягають самостійному ремонту.
Не передбачений для дітей віком до 3-х років. Може містити дрібні деталі.
Не використовувати при температурі вище або нижче тої, що рекомендується в інструкції користувача, при виникненні конденсованої вологи, а також в агресивному середовищі.
Не користуйтеся виробом, якщо він пошкоджений.
Пристрій призначений для роботи в житлових, комерційних і виробничих зонах без впливу шкідливих і небезпечних виробничих факторів.
Не використовувати виріб за промисловим, медичним або виробничим призначенням.

Спеціальні умови зберігання, транспортування і реалізації не передбачені.
Утилізація цього виробу по закінченні його терміну служби повинна виконуватися згідно вимог усіх державних нормативів і законів
Під час приймання товару впевніться в його цілісності та відсутності всередині предметів, що вільно переміщуються.

Дата виробництва:
див. на упаковці

Щодо обслуговування та заміни несправного виробу звертайтеся до фірми-продавця або в авторизований сервісний центр Defender.
http://eng.defender-global.com/places/buy_list/service

Зроблено в Китаї.

UZB AKUSTIK TIZIMI

Yo'riqnoma
Mahsulotni qabul qilishda uning butunligi va ichida erkin harakatlanadigan buyumlar yo'qligiga ishonch hosil qiling.

Texnik xususiyatlari
Chiqish quvvati: 6 W
Chastotalar doirasi: 20-18000 Hz
Energiya interfeysi: USB, 5

Oldini olish choralari:
Mahsulotni o'zini maqsadida ishlatilsin.
Agar mahsulotni tashilshi manfiy haroratda olib borilgan bo'lsa, u holda mahsulotni ishlatishdan avval uni iliq binoda (+16-25 °C) 3 soat davomida isitish kerak.
Qurilmani ancha vaqtga ishlatilmasligi rejalashtirilayotganda, uni o'chirib qo'yish lozim.
Buyumni mexanik shikastlanishga olib keladigan vibratsiya va mexanik zo'riqishlarga yo'l qo'yilmasin. Mexanik shikastlanishlar yuzaga kelganda mahsulotga hech qanday kafolat berilmaydi.
Qismlarga bo'linmasin. Mazkur buyum mustaqil ta'mirlanishi mumkin bo'lgan qismlarga ega emas.
3 yoshgacha bo'lgan bolalarga mo'ljallanmagan. Mayda buyumlarga ega bo'lishi mumkin.
Kondensatsiyalangan namlik, xamda salbiy muhit yuzaga kelganda tavsiya etilgan haroratdan past yoki yuqori darajada ishlatilmasin.
Buyumda ko'rinuvchi shikastlanishlar yuzaga kelganda ishlatilmasin. Oldindan ma'lum bo'lgan nosoz qurilmadan foydalanilmasin.

Buyumni sanoat, tibbiyot yoki ishlab chiqarish maqsadida ishlatilmasin.

Mahsulotni qabul qilishda uning butunligi va ichida erkin harakatlanadigan buyumlar yo'qligiga ishonch hosil qiling.

Ishlab chiqarich sanasi: qadoq qutiga qaralsin
Xizmat ko'rsatish va nosoz buyumni almashtirish masalasida firma-sotuvchi yoki Defender xizmat ko'rsatish markaziga murojaat etilsin.
http://eng.defender-global.com/places/buy_list/service

Xitoyda ishlab chiqarilgan.