TRIFLES MAKE PERFECTION

Smart MM-396

Wireless gaming mouse

Operation manual

1

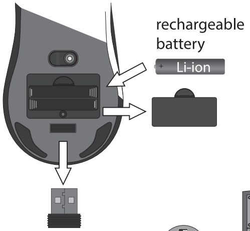

2

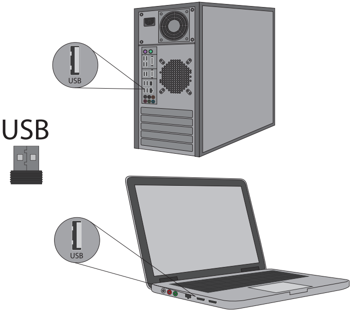

3

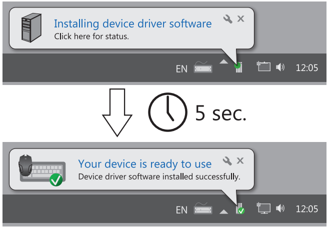

Installing device driver software
Click here for status.

EN 12:05

5 sec.

Your device is ready to use
Device driver software installed successfully.

EN 12:05

④

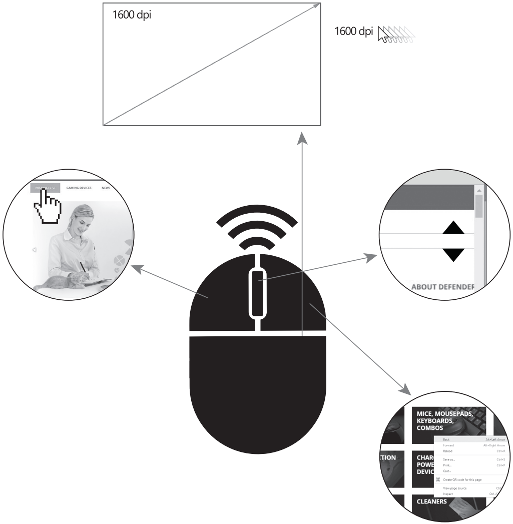

1. To turn on the mouse.
To turn on the mouse please move the switch to the "ON" position.

2. Bluetooth mode connection.
For "wireless Bluetooth" mode connection, please move the swithch to the "Bluetooth" position for pairing mode. The LED indicator will light with blue.
Turn on Bluetooth mode on the device you want to connect the mouse to. Then chose the name of mouse "Smart MM-396" in the list of the available devices for connection. After the pairing is completed, the indicator will go out.
To reconnect to your computer or laptop in Bluetooth mode, please repeat all the steps described above.
Bluetooth channel has version 5.2

3. Wireless 2.4Ghz connection.
For 2.4G wireless mode connection, please move the switch to the "2.4G" position for pairing mode. The LED indicator will light with blue.
Then Insert the receiver into computer. After the pairing is completed, the indicator will go out.
To reconnect to your computer or laptop in 2.4G mode, please repeat all the steps described above.

4. To turn off the mouse.
Please move the switch to the "OFF" position.

5. Charging
To charge the built-in battery, connect the mouse to your computer or laptop using a USB-Type C cable. While charging with red indicator, and the indicator turns off after the battery is fully charged

ARM

1. Մկնիկը միացնելու համար:

Մկնիկը միացնելու համար խնդրում ենք անջատիչը տեղափոխել «ON» դիրքը:

2. Bluetooth ռեժիմի միացում:

«Անլար Bluetooth» ռեժիմի միացման համար խնդրում ենք տեղափոխել անջատիչը «Bluetooth» դիրքին՝ զուգավորման ռեժիմի համար: LED ցուցիչը կվառվի կապույտով:

Միացրեք Bluetooth ռեժիմն այն սարքի վրա, որին ցանկանում եք միացնել մկնիկը: Այնուհետև միացման համար հասանելի սարքերի ցանկում ընտրեք «Smart MM-396» մկնիկի անունը: Զուգավորումն ավարտվելուց հետո ցուցիչը դուրս կգա:

Ձեր համակարգչին կամ նոութբուքին Bluetooth ռեժիմով նորից միանալու համար խնդրում ենք կրկնել վերը նկարագրված բոլոր քայլերը:

Bluetooth ալիքն ունի 5.2 տարբերակ

3. Անլար 2.4 ԳՀց կապ:

2.4G անլար ռեժիմի միացման համար փոխարկիչը տեղափոխեք «2.4G» դիրք՝ զուգակցման ռեժիմի համար: LED ցուցիչը կվառվի կապույտով:

Այնուհետև տեղադրեք ընդունիչը համակարգչի մեջ: Զուգավորումն ավարտվելուց հետո ցուցիչը դուրս կգա:

2.4G ռեժիմով ձեր համակարգչին կամ նոութբուքին նորից միանալու համար խնդրում ենք կրկնել վերը նկարագրված բոլոր քայլերը:

4. Մկնիկը անջատելու համար:

Խնդրում ենք անջատիչը տեղափոխել «OFF» դիրքի:

5. Լիցքավորում

Ներկառուցված մարտկոցը լիցքավորելու համար միացրեք մկնիկը ձեր համակարգչին կամ նոութբուքին՝ օգտագործելով USB-Type C մալուխ: Կարմիր ցուցիչով լիցքավորելիս, և ցուցիչը անջատվում է մարտկոցի լրիվ լիցքավորումից հետո

AZE

1. Siçanı işə salmaq üçün.

Siçanı yandırmaq üçün açarı "ON" vəziyyətinə keçirin.

2. Bluetooth rejimi bağlantısı.

"Simsiz Bluetooth" rejiminə qoşulmaq üçün açarı cütləşdirmə rejimi üçün "Bluetooth" vəziyyətinə keçirin. LED göstərici mavi ilə yanacaq.

Siçanı qoşmaq istədiyiniz cihazda Bluetooth rejimini yandırın. Sonra qoşulmaq üçün mövcud cihazların siyahısında "Smart MM-396" siçanın adını seçin. Cütləşmə tamamlandıqdan sonra göstərici sönəcək.

Bluetooth rejimində kompüterinizə və ya dizüstü kompüterinizə yenidən qoşulmaq üçün yuxarıda təsvir edilən bütün addımları təkrarlayın.

Bluetooth kanalının 5.2 versiyası var

3. Simsiz 2.4Ghz əlaqə.

2.4G simsiz rejimə qoşulma üçün keçidi qoşalaşma rejimi üçün "2.4G" vəziyyətinə keçirin. LED göstərici mavi ilə yanacaq.

Sonra qəbuledicini kompüterə daxil edin. Cütləşmə tamamlandıqdan sonra göstərici sönəcək.

2.4G rejimində kompüterinizə və ya noutbukunuza yenidən qoşulmaq üçün yuxarıda təsvir edilən bütün addımları təkrarlayın.

4. Siçanı söndürmək üçün.

Zəhmət olmasa açarı "OFF" vəziyyətinə keçirin.

5. Doldurma

Daxili batareyanı doldurmaq üçün USB Type C kabelindən istifadə edərək siçanı kompüterinizə və ya noutbukunuza qoşun. Qırmızı göstərici ilə şarj edərkən və batareya tam doldurulduqdan sonra göstərici sönür

BEL

1. Уключыць мыш.

Каб уключыць мыш, перавядзіце перамыкач у становішча "ON".

2. Падключэнне ў рэжыме Bluetooth.

Для злучэння ў рэжыме «бесправадное Bluetooth» перавядзіце пераключальнік у становішча «Bluetooth» для рэжыму спалучэння. Святлодыёдны індыкатар загарыцца сінім колерам.

Уключыце рэжым Bluetooth на прыладзе, да якой хочаце падключыць мыш. Затым у спісе даступных прылад для падлучэння выберыце назву мышы «Smart MM-396». Пасля завяршэння спалучэння індыкатар згасне.

Каб паўторна падлучыцца да кампутара або ноўтбука ў рэжыме Bluetooth, паўтарыце ўсе крокі, апісаныя вышэй.

Канал Bluetooth мае версію 5.2

3. Бесправоднае злучэнне 2,4 ГГц.

Для бесправаднога злучэння ў рэжыме 2.4G перавядзіце пераключальнік у становішча «2.4G» для рэжыму спалучэння. Святлодыёдны індыкатар загарыцца сінім колерам.

Затым устаўце прыёмнік у кампутар. Пасля завяршэння спалучэння індыкатар згасне.

Каб паўторна падключыцца да кампутара або ноўтбука ў рэжыме 2.4G, паўтарыце ўсе крокі, апісаныя вышэй.

4. Каб выключыць мыш.

Перавядзіце пераключальнік у становішча "ВЫКЛ".

5. Зарадка

Каб зарадзіць убудаваны акумулятар, падключыце мыш да кампутара або ноўтбука з дапамогай кабеля USB тыпу C. Падчас зарадкі з чырвоным індыкатарам, і індыкатар выключаецца пасля поўнай зарадкі акумулятара

CZ

1. Zapnutí myši.

Chcete-li myš zapnout, posuňte přepínač do polohy "ON".

2. Připojení v režimu Bluetooth.

Pro připojení v režimu „bezdrátové Bluetooth" přesuňte přepínač do polohy „Bluetooth" pro režim párování. LED indikátor se rozsvítí modře.

Zapněte režim Bluetooth na zařízení, ke kterému chcete myš připojit. Poté vyberte název myši "Smart MM-396" v seznamu dostupných zařízení pro připojení. Po dokončení párování indikátor zhasne.

Chcete-li se znovu připojit k počítači nebo notebooku v režimu Bluetooth, zopakujte všechny výše popsané kroky.

Kanál Bluetooth má verzi 5.2

3. Bezdrátové 2,4Ghz připojení.

Pro připojení v bezdrátovém režimu 2.4G posuňte přepínač do polohy „2.4G" pro režim párování. LED indikátor se rozsvítí modře.

Poté vložte přijímač do počítače. Po dokončení párování indikátor zhasne.

Chcete-li se znovu připojit k počítači nebo notebooku v režimu 2,4G, opakujte všechny kroky popsané výše.

4. Vypnutí myši.

Přesuňte přepínač do polohy "OFF".

5. Nabíjení

Chcete-li nabít vestavěnou baterii, připojte myš k počítači nebo notebooku pomocí kabelu USB typu C. Při nabíjení s červeným indikátorem a po úplném nabití baterie indikátor zhasne

DE

1. Um die Maus einzuschalten.

Um die Maus einzuschalten, stellen Sie bitte den Schalter auf die Position „ON".

2. Verbindung im Bluetooth-Modus.

Für eine Verbindung im „drahtlosen Bluetooth"-Modus stellen Sie bitte den Schalter für den Kopplungsmodus auf die Position „Bluetooth". Die LED-Anzeige leuchtet blau.

Aktivieren Sie den Bluetooth-Modus auf dem Gerät, mit dem Sie die Maus verbinden möchten. Wählen Sie dann in der Liste der zur Verbindung verfügbaren Geräte den Namen der Maus „Smart MM-396" aus. Nachdem die Kopplung abgeschlossen ist, erlischt die Anzeige.

Um die Verbindung zu Ihrem Computer oder Laptop im Bluetooth-Modus wiederherzustellen, wiederholen Sie bitte alle oben beschriebenen Schritte.

Der Bluetooth-Kanal hat Version 5.2

3. Drahtlose 2,4-GHz-Verbindung.

Für eine Verbindung im 2,4-G-Wireless-Modus stellen Sie bitte den Schalter für den Pairing-Modus auf die Position „2,4 G". Die LED-Anzeige leuchtet blau.

Dann stecken Sie den Empfänger in den Computer. Nachdem die Kopplung abgeschlossen ist, erlischt die Anzeige.

Um die Verbindung zu Ihrem Computer oder Laptop im 2,4G-Modus wiederherzustellen, wiederholen Sie bitte alle oben beschriebenen Schritte.

4. Um die Maus auszuschalten.

Bitte stellen Sie den Schalter auf die Position „OFF".

5. Aufladen

Um den integrierten Akku aufzuladen, schließen Sie die Maus über ein USB-Typ-C-Kabel an Ihren Computer oder Laptop an. Während des Ladevorgangs mit roter Anzeige, und die Anzeige erlischt, sobald der Akku vollständig aufgeladen ist

ES

1. Para encender el mouse.

Para encender el mouse, mueva el interruptor a la posición "ON".

2. Conexión en modo Bluetooth.

Para la conexión en modo “Bluetooth inalámbrico“, mueva el interruptor a la posición “Bluetooth” para el modo de emparejamiento.

El indicador LED se iluminará en azul.

Active el modo Bluetooth en el dispositivo al que desea conectar el mouse. Luego elija el nombre del mouse "Smart MM-396" en la lista de dispositivos disponibles para la conexión.

Una vez completado el emparejamiento, el indicador se apagará.

Para volver a conectarse a su computadora o computadora portátil en modo Bluetooth, repita todos los pasos descritos anteriormente.

El canal Bluetooth tiene la versión 5.2

3. Conexión inalámbrica de 2,4Ghz.

Para una conexión en modo inalámbrico 2,4G, mueva el interruptor a la posición "2,4G" para el modo de emparejamiento. El indicador LED se iluminará en azul.

Luego inserte el receptor en la computadora.

Una vez completado el emparejamiento, el indicador se apagará.

Para volver a conectarse a su computadora o computadora portátil en modo 2.4G, repita todos los pasos descritos anteriormente.

4. Para apagar el mouse.

Mueva el interruptor a la posición "OFF".

5. Cargando

Para cargar la batería incorporada, conecte el mouse a su computadora o computadora portátil mediante un cable USB tipo C.

Mientras se carga con indicador rojo y el indicador se apaga después de que la batería está completamente cargada

EST

1. Hiire sisselülitamiseks.

Hiire sisselülitamiseks liigutage lüliti asendisse "ON".

2. Bluetooth-režiimi ühendus.

Traadita Bluetoothi režiimis ühenduse loomiseks viige sidumisrežiimi jaoks lüliti asendisse "Bluetooth".

LED-indikaator süttib siniselt.

Lülitage Bluetooth-režiim sisse seadmes, millega soovite hiire ühendada. Seejärel valige ühendamiseks saadaolevate seadmete loendist hiire nimi "Smart MM-396".

Pärast sidumise lõpetamist indikaator kustub.

Bluetooth-režiimis arvuti või sülearvutiga uuesti ühenduse loomiseks korrake kõiki ülalkirjeldatud samme.

Bluetoothi kanalil on versioon 5.2

3. Juhtmeta 2,4 GHz ühendus.

2,4G traadita režiimiga ühenduse jaoks liigutage sidumisrežiimi jaoks lüliti asendisse "2,4G". LED-indikaator süttib siniselt.

Seejärel sisestage vastuvõtja arvutisse.

Pärast sidumise lõpetamist indikaator kustub.

Arvuti või sülearvutiga 2.4G režiimis uuesti ühenduse loomiseks korrake kõiki ülalkirjeldatud samme.

4. Hiire väljalülitamiseks.

Palun liigutage lüliti asendisse "OFF".

5. Laadimine

Sisseehitatud aku laadimiseks ühendage hiir USB-tüüpi C-kaabli abil arvuti või sülearvutiga. Laadimise ajal punase indikaatoriga ja indikaator lülitub välja pärast aku täielikku laadimist

FI

1. Hiiren käynnistäminen.

Käynnistä hiiri siirtämällä kytkin "ON"-asentoon.

2. Bluetooth-tilan yhteys.

"Langattoman Bluetooth"-tilan yhteydessä siirrä kytkin "Bluetooth"-asentoon pariliitostilaa varten. LED-merkkivalo syttyy sinisenä.

Ota Bluetooth-tila käyttöön laitteessa, johon haluat liittää hiiren. Valitse sitten hiiren nimi "Smart MM-396" liitettävien laitteiden luettelosta. Kun pariliitos on valmis, merkkivalo sammuu.

Jos haluat muodostaa yhteyden tietokoneeseen tai kannettavaan tietokoneeseen uudelleen Bluetooth-tilassa, toista kaikki yllä kuvatut vaiheet.

Bluetooth-kanavalla on versio 5.2

3. Langaton 2,4 GHz yhteys.

Jos haluat muodostaa 2.4G langattoman yhteyden, siirrä kytkin "2.4G"-asentoon pariliitostilaa varten. LED-merkkivalo syttyy sinisenä.

Aseta sitten vastaanotin tietokoneeseen. Kun pariliitos on valmis, merkkivalo sammuu.

Jos haluat muodostaa yhteyden tietokoneeseen tai kannettavaan tietokoneeseen uudelleen 2.4G-tilassa, toista kaikki yllä kuvatut vaiheet.

4. Hiiren sammuttaminen.

Siirrä kytkin "OFF"-asentoon.

5. Lataus

Lataa sisäänrakennettu akku liittämällä hiiri tietokoneeseen tai kannettavaan tietokoneeseen USB-C-tyypin kaapelilla. Latauksen aikana punainen merkkivalo ja merkkivalo sammuu, kun akku on latautunut täyteen

GEO

1. მაუსის ჩართვისთვის.

მაუსის ჩასართავად გადაიტანეთ გადამრთველი "ON" პოზიციაზე.

2. Bluetooth რეჟიმის კავშირი.

„უკაბელო Bluetooth“ რეჟიმის დასაკავშირებლად, გთხოვთ, გადამრთველი „Bluetooth“ პოზიციაზე გადაიტანოთ დაწყვილების რეჟიმში. LED ინდიკატორი ანათებს ლურჯად.

ჩართეთ Bluetooth რეჟიმი იმ მოწყობილობაზე, რომელთანაც გსურთ მაუსის დაკავშირება. შემდეგ შეარჩიეთ მაუსის სახელი "Smart MM-396" დასაკავშირებლად ხელმისაწვდომი მოწყობილობების სიაში. დაწყვილების დასრულების შემდეგ, ინდიკატორი გაქრება.

კომპიუტერთან ან ლეპტოპთან Bluetooth რეჟიმში ხელახლა დასაკავშირებლად, გთხოვთ, გაიმეოროთ ზემოთ აღწერილი ყველა ნაბიჯი.

Bluetooth არხს აქვს ვერსია 5.2

3. უსადენო 2.4 გჰც კავშირი.

2.4G უკაბელო რეჟიმის დასაკავშირებლად, გთხოვთ, გადამრთველი გადაიტანოთ „2.4G“ პოზიციაზე დაწყვილების რეჟიმში. LED ინდიკატორი ანათებს ლურჯად.

შემდეგ ჩადეთ მიმღები კომპიუტერში. დაწყვილების დასრულების შემდეგ, ინდიკატორი გაქრება.

თქვენს კომპიუტერთან ან ლეპტოპთან 2.4G რეჟიმში ხელახლა დასაკავშირებლად, გთხოვთ, გაიმეოროთ ზემოთ აღწერილი ყველა ნაბიჯი.

4. მაუსის გამორთვა.

გთხოვთ, გადამრთველი გადაიტანოთ "OFF" პოზიციაზე.

5. დამუხტვა

ჩაშენებული ბატარეის დასატენად, დაუკავშირეთ მაუსი თქვენს კომპიუტერს ან ლეპტოპს USB ტიპის C კაბელის გამოყენებით. წითელი ინდიკატორით დატენვისას და ინდიკატორი გამორთულია ბატარეის სრულად დატენვის შემდეგ

GRE

1. Για να ενεργοποιήσετε το ποντίκι.

Για να ενεργοποιήσετε το ποντίκι, μετακινήστε το διακόπτη στη θέση "ON".

2. Σύνδεση λειτουργίας Bluetooth.

Για σύνδεση σε λειτουργία "ασύρματη Bluetooth", μετακινήστε το διακόπτη στη θέση "Bluetooth" για λειτουργία σύζευξης. Η ένδειξη LED θα ανάψει με μπλε χρώμα.

Ενεργοποιήστε τη λειτουργία Bluetooth στη συσκευή στην οποία θέλετε να συνδέσετε το ποντίκι. Στη συνέχεια, επιλέξτε το όνομα του ποντικιού "Smart MM-396" στη λίστα με τις διαθέσιμες συσκευές για σύνδεση. Αφού ολοκληρωθεί η σύζευξη, η ένδειξη θα σβήσει.

Για να συνδεθείτε ξανά στον υπολογιστή ή τον φορητό υπολογιστή σας σε λειτουργία Bluetooth, επαναλάβετε όλα τα βήματα που περιγράφονται παραπάνω.

Το κανάλι Bluetooth έχει έκδοση 5.2

3. Ασύρματη σύνδεση 2,4 Ghz.

Για σύνδεση ασύρματης λειτουργίας 2.4G, μετακινήστε το διακόπτη στη θέση «2.4G» για λειτουργία σύζευξης. Η ένδειξη LED θα ανάψει με μπλε χρώμα.

Στη συνέχεια, τοποθετήστε τον δέκτη στον υπολογιστή. Αφού ολοκληρωθεί η σύζευξη, η ένδειξη θα σβήσει.

Για να συνδεθείτε ξανά στον υπολογιστή ή τον φορητό υπολογιστή σας σε λειτουργία 2.4G, επαναλάβετε όλα τα βήματα που περιγράφονται παραπάνω.

4. Για να απενεργοποιήσετε το ποντίκι.

Μετακινήστε το διακόπτη στη θέση "OFF".

5. Φόρτιση

Για να φορτίσετε την ενσωματωμένη μπαταρία, συνδέστε το ποντίκι στον υπολογιστή ή τον φορητό υπολογιστή σας χρησιμοποιώντας ένα καλώδιο USB τύπου C. Κατά τη φόρτιση με την κόκκινη ένδειξη και η ένδειξη σβήνει αφού φορτιστεί πλήρως η μπαταρία

HR / CNR

1. Za uključivanje miša.

Za uključivanje miša pomaknite prekidač u položaj "ON".

2. Bluetooth način veze.

Za "bežični Bluetooth" način povezivanja, pomaknite prekidač u položaj "Bluetooth" za način uparivanja. LED indikator će svijetliti plavo.

Uključite Bluetooth način rada na uređaju s kojim želite spojiti miš. Zatim odaberite naziv miša "Smart MM-396" na popisu dostupnih uređaja za povezivanje. Nakon što je uparivanje završeno, indikator će se ugasiti.

Za ponovno povezivanje s računalom ili prijenosnim računalom u Bluetooth modu, ponovite sve gore opisane korake.

Bluetooth kanal ima verziju 5.2

3. Bežična 2.4Ghz veza.

Za 2.4G bežičnu vezu, pomaknite prekidač u položaj "2.4G" za način uparivanja. LED indikator će svijetliti plavo.

Zatim umetnite prijemnik u računalo. Nakon što je uparivanje završeno, indikator će se ugasiti.

Za ponovno povezivanje s računalom ili prijenosnim računalom u 2.4G načinu rada ponovite sve gore opisane korake.

4. Za isključivanje miša.

Molimo pomaknite prekidač u položaj "OFF".

5. Punjenje

Da biste napunili ugrađenu bateriju, povežite miš s računalom ili prijenosnim računalom pomoću USB-Type C kabela. Tijekom punjenja s crvenim indikatorom, a indikator se gasi nakon što je baterija potpuno napunjena

HUN

1. Az egér bekapcsolása.

Az egér bekapcsolásához állítsa a kapcsolót "ON" állásba.

2. Bluetooth módú kapcsolat.

„Vezeték nélküli Bluetooth” módú kapcsolathoz állítsa a kapcsolót a „Bluetooth” pozícióba a párosítási módhoz. A LED jelzőfény kéken világít.

Kapcsolja be a Bluetooth módot azon az eszközön, amelyhez csatlakoztatni szeretné az egeret. Ezután válassza ki az egér nevét "Smart MM-396" a csatlakoztatható eszközök listájából. A párosítás befejezése után a jelzőfény kialszik.

Ha újra szeretne csatlakozni számítógépéhez vagy laptopjához Bluetooth módban, ismételje meg a fent leírt lépéseket.

A Bluetooth csatornának 5.2-es verziója van

3. Vezeték nélküli 2,4 GHz-es kapcsolat.

2.4G vezeték nélküli módú kapcsolathoz állítsa a kapcsolót „2.4G” állásba a párosítási módhoz. A LED jelzőfény kéken világít.

Ezután helyezze be a vevőt a számítógépbe. A párosítás befejezése után a jelzőfény kialszik.

Ha 2.4G módban szeretne újracsatlakozni számítógépéhez vagy laptopjához, ismételje meg a fent leírt lépéseket.

4. Az egér kikapcsolása.

Kérjük, állítsa a kapcsolót "OFF" állásba.

5. Töltés

A beépített akkumulátor töltéséhez csatlakoztassa az egeret számítógépéhez vagy laptopjához USB-C típusú kábel segítségével. Töltés közben a piros jelzőfény és a jelzőfény kialszik, miután az akkumulátor teljesen feltöltődött

KAZ

1. Тінтуірді қосу үшін.

Тінтуірді қосу үшін қосқышты «ҚОСУ» күйіне жылжытыңыз.

2. Bluetooth режиміне қосылу.

«Сымсыз Bluetooth» режиміне қосылу үшін қосқышты жұптастыру режимі үшін «Bluetooth» күйіне жылжытыңыз. Жарық диодты индикатор көк түспен жанады.

Тінтуірді қосқыңыз келетін құрылғыда Bluetooth режимін қосыңыз. Содан кейін қосылу үшін қолжетімді құрылғылар тізімінен «Smart MM-396» тінтуірінің атауын таңдаңыз. Жұптастыру аяқталғаннан кейін индикатор сөнеді.

Компьютерге немесе ноутбукке Bluetooth режимінде қайта қосылу үшін жоғарыда сипатталған барлық қадамдарды қайталаңыз.

Bluetooth арнасының 5.2 нұсқасы бар

3. Сымсыз 2,4 ГГц қосылым.

2.4G сымсыз режим қосылымы үшін қосқышты жұптастыру режимі үшін «2.4G» күйіне жылжытыңыз. Жарық диодты индикатор көк түспен жанады.

Содан кейін ресиверді компьютерге салыңыз. Жұптастыру аяқталғаннан кейін индикатор сөнеді.

Компьютерге немесе ноутбукке 2.4G режимінде қайта қосылу үшін жоғарыда сипатталған барлық қадамдарды қайталаңыз.

4. Тінтуірді өшіру үшін.

Ауыстырғышты «OFF» күйіне жылжытыңыз.

5. Зарядтау

Кірістірілген батареяны зарядтау үшін тінтуірді компьютерге немесе ноутбукке USB типті C кабелі арқылы қосыңыз. Зарядтау кезінде қызыл индикатормен, ал индикатор батарея толық зарядталғаннан кейін өшеді

PL

1. Aby włączyć mysz.

Aby włączyć mysz należy przesunąć przełącznik do pozycji „ON”.

2. Połączenie w trybie Bluetooth.

W przypadku połączenia w trybie „bezprzewodowego Bluetooth” przesuń przełącznik do pozycji „Bluetooth”, aby włączyć tryb parowania. Wskaźnik LED zaświeci się na niebiesko.

Włącz tryb Bluetooth na urządzeniu, do którego chcesz podłączyć mysz. Następnie wybierz nazwę myszy „Smart MM-396” z listy dostępnych urządzeń do połączenia. Po zakończeniu parowania wskaźnik zgaśnie.

Aby ponownie połączyć się z komputerem lub laptopem w trybie Bluetooth, powtórz wszystkie kroki opisane powyżej.

Kanał Bluetooth ma wersję 5.2

3. Połączenie bezprzewodowe 2,4 GHz.

W przypadku połączenia w trybie bezprzewodowym 2,4G przesuń przełącznik do pozycji „2,4G”, aby włączyć tryb parowania. Wskaźnik LED zaświeci się na niebiesko.

Następnie włóż odbiornik do komputera. Po zakończeniu parowania wskaźnik zgaśnie.

Aby ponownie połączyć się z komputerem lub laptopem w trybie 2.4G należy powtórzyć wszystkie kroki opisane powyżej.

4. Aby wyłączyć mysz.

Proszę przesunąć przełącznik do pozycji „OFF”.

5. Ładowanie

Aby naładować wbudowaną baterię, podłącz mysz do komputera lub laptopa za pomocą kabla USB typu C. Podczas ładowania świeci się czerwona kontrolka, a po całkowitym naładowaniu baterii kontrolka gaśnie

RO

1. Pentru a porni mouse-ul.

Pentru a porni mouse-ul, mutați comutatorul în poziția „ON”.

2. Conexiune în modul Bluetooth.

Pentru conexiunea în modul „Bluetooth fără fir”, vă rugăm să mutați comutatorul în poziția „Bluetooth” pentru modul de asociere. Indicatorul LED se va aprinde cu albastru.

Activați modul Bluetooth pe dispozitivul la care doriți să conectați mouse-ul. Apoi alegeți numele mouse-ului „Smart MM-396” în lista de dispozitive disponibile pentru conectare. După finalizarea împerecherii, indicatorul se va stinge.

Pentru a vă reconecta la computer sau laptop în modul Bluetooth, repetați toți pașii descriși mai sus.

Canalul Bluetooth are versiunea 5.2

3. Conexiune wireless de 2,4 Ghz.

Pentru conexiunea în modul wireless 2.4G, mutați comutatorul în poziția „2.4G” pentru modul de asociere. Indicatorul LED se va aprinde cu albastru.

Apoi introduceți receptorul în computer. După finalizarea împerecherii, indicatorul se va stinge.

Pentru a vă reconecta la computer sau laptop în modul 2.4G, repetați toți pașii descriși mai sus.

4. Pentru a opri mouse-ul.

Vă rugăm să mutați comutatorul în poziția „OPRIT”.

5. Încărcare

Pentru a încărca bateria încorporată, conectați mouse-ul la computer sau laptop folosind un cablu USB de tip C. În timpul încărcării cu indicator roșu, iar indicatorul se stinge după ce bateria este complet încărcată

RU

1. Включение мыши.

Для включения мыши переведите переключатель вверх в положение "ON".

2. Подключение по Bluetooth.

Для подключения в режиме ”беспроводной Bluetooth”, пожалуйста, установите переключатель в положение ”Bluetooth”, чтобы перевести мышь в ряжим сопряжения. Светодиодный индикатор загорится синим цветом.

Включите режим Bluetooth на устройстве, к которому вы хотите подключить мышь.

Затем выберите название мыши "Smart MM-396" в списке доступных устройств для подключения. После завершения сопряжения индикатор погаснет.

Чтобы повторно подключиться к компьютеру или ноутбуку по Bluetooth повторите все описанные выше действия.

Поддерживаемые версии Bluetooth: 5.2

3. Беспроводное подключение по радио каналу.

Для подключения в режиме беспроводной связи 2.4ГГц, пожалуйста, установите переключатель в положение ”2.4G” чтобы перевести мышь в режим сопряжения. Светодиодный индикатор загорится синим цветом.

Затем вставьте приемник в компьютер.

После завершения сопряжения индикатор погаснет.

Чтобы повторно подключиться к компьютеру или ноутбуку по радио-каналу 2.4 ГГц, пожалуйста, повторите все описанные выше действия.

4. Выключение мыши.

Для выключения мыши переведите переключатель вниз в положение "OFF".

5. Зарядка.

Чтобы зарядить встроенный аккумулятор, подключите мышь к компьютеру или ноутбуку с помощью кабеля USB-Type C. Во время зарядки индикатор медленно мигает красным цветом, а после полной зарядки аккумулятора индикатор горит постоянно.

SLV

1. Za vklop miške.

Za vklop miške premaknite stikalo v položaj "ON".

2. Povezava v načinu Bluetooth.

Za povezavo v načinu »brezžični Bluetooth« premaknite stikalo v položaj »Bluetooth« za način seznanjanja. LED indikator zasveti modro.

Vklopite način Bluetooth na napravi, s katero želite povezati miško. Nato na seznamu razpoložljivih naprav za povezavo izberite ime miške "Smart MM-396". Ko je seznanjanje končano, indikator ugasne.

Za ponovno povezavo z računalnikom ali prenosnikom v načinu Bluetooth ponovite vse zgoraj opisane korake.

Bluetooth kanal ima različico 5.2

3. Brezžična povezava 2,4 Ghz.

Za brezžično povezavo 2.4G premaknite stikalo v položaj "2.4G" za način seznanjanja. LED indikator zasveti modro.

Nato vstavite sprejemnik v računalnik. Ko je seznanjanje končano, indikator ugasne.

Za ponovno povezavo z računalnikom ali prenosnikom v načinu 2.4G ponovite vse zgoraj opisane korake.

4. Za izklop miške.

Prosimo premaknite stikalo v položaj "OFF".

5. Polnjenje

Za polnjenje vgrajene baterije povežite miško z računalnikom ali prenosnikom s kablom USB-Type C. Med polnjenjem z rdečim indikatorjem in indikator ugasne, ko je baterija popolnoma napolnjena

SVK

1. Zapnutie myši.

Ak chcete myš zapnúť, posuňte prepínač do polohy „ON“.

2. Pripojenie v režime Bluetooth.

Pre pripojenie v režime „bezdrôtového Bluetooth“ posuňte prepínač do polohy „Bluetooth“ pre režim párovania. LED indikátor sa rozsvieti modrou farbou.

Zapnite režim Bluetooth na zariadení, ku ktorému chcete pripojiť myš. Potom vyberte názov myši "Smart MM-396" v zozname dostupných zariadení na pripojenie. Po dokončení párovania indikátor zhasne.

Ak sa chcete znova pripojiť k počítaču alebo notebooku v režime Bluetooth, zopakujte všetky kroky popísané vyššie.

Kanál Bluetooth má verziu 5.2

3. Bezdrôtové 2,4Ghz pripojenie.

Pre pripojenie v bezdrôtovom režime 2.4G posuňte prepínač do polohy „2.4G“ pre režim párovania. LED indikátor sa rozsvieti modrou farbou.

Potom vložte prijímač do počítača. Po dokončení párovania indikátor zhasne.

Ak sa chcete znova pripojiť k počítaču alebo notebooku v režime 2,4G, zopakujte všetky kroky popísané vyššie.

4. Vypnutie myši.

Posuňte prepínač do polohy „OFF“.

5. Nabíjanie

Ak chcete nabiť vstavanú batériu, pripojte myš k počítaču alebo notebooku pomocou kábla USB typu C. Počas nabíjania s červeným indikátorom a po úplnom nabití batérie indikátor zhasne

SWE

1. För att slå på musen.

För att slå på musen, flytta strömbrytaren till läget "ON".

2. Bluetooth-lägesanslutning.

För "trådlös Bluetooth"-lägesanslutning, flytta omkopplaren till "Bluetooth"-läget för ihopparningsläge. LED-indikatorn kommer att lysa med blått.

Slå på Bluetooth-läget på enheten du vill ansluta musen till. Välj sedan namnet på musen "Smart MM-396" i listan över tillgängliga enheter för anslutning. Efter att parningen är klar slocknar indikatorn.

För att återansluta till din dator eller bärbara dator i Bluetooth-läge, upprepa alla steg som beskrivs ovan.

Bluetooth-kanalen har version 5.2

3. Trådlös 2,4Ghz-anslutning.

För 2.4G trådlös anslutning, flytta omkopplaren till "2.4G"-läget för ihopparningsläge. LED-indikatorn kommer att lysa med blått.

Sätt sedan in mottagaren i datorn. Efter att parningen är klar slocknar indikatorn.

För att återansluta till din dator eller bärbara dator i 2.4G-läge, upprepa alla steg som beskrivs ovan.

4. För att stänga av musen.

Vänligen flytta omkopplaren till läget "OFF".

5. Laddning

För att ladda det inbyggda batteriet, anslut musen till din dator eller bärbara dator med en USB-Typ C-kabel. Under laddning med röd indikator och indikatorn släcks efter att batteriet är fulladdat

UKR

1. Увімкнути мишку.

Щоб увімкнути мишу, будь ласка, переведіть перемикач у положення «ON».

2. Підключення в режимі Bluetooth.

Для підключення в режимі «бездротового Bluetooth» перемістіть перемикач у положення «Bluetooth» для режиму сполучення. Світлодіодний індикатор засвітиться синім кольором.

Увімкніть режим Bluetooth на пристрої, до якого потрібно підключити мишу.

Потім у списку доступних пристроїв для підключення оберіть назву миші «Smart MM-396». Після завершення сполучення індикатор згасне.

Щоб повторно підключитися до комп’ютера або ноутбука в режимі Bluetooth, повторіть усі кроки, описані вище.

Канал Bluetooth має версію 5.2

3. Бездротове підключення 2,4 ГГц.

Для підключення в бездротовому режимі 2.4G перемістіть перемикач у положення «2.4G» для режиму сполучення. Світлодіодний індикатор засвітиться синім кольором.

Потім вставте приймач у комп’ютер.

Після завершення сполучення індикатор згасне.

Щоб повторно підключитися до комп’ютера або ноутбука в режимі 2.4G, повторіть усі кроки, описані вище.

4. Щоб вимкнути мишку.

Будь ласка, переведіть перемикач у положення «ВИМК.».

5. Зарядка

Щоб зарядити вбудовану батарею, підключіть мишу до комп’ютера чи ноутбука за допомогою кабелю USB типу C. Під час зарядки з червоним індикатором, і індикатор вимикається після повного заряду акумулятора

UZB

1. Sichqonchani yoqish uchun.
Sichqonchani yoqish uchun kalitni "ON" holatiga o'tkazing.
2. Bluetooth rejimiga ulanish.
“Simsiz Bluetooth” rejimiga ulanish uchun, ulanish rejimi uchun kalitni “Bluetooth“ holatiga o'tkazing. LED indikatori ko'k rangda yonadi.
Sichqonchani ulamoqchi bo'lgan qurilmada Bluetooth rejimini yoqing. Keyin ulanish uchun mavjud qurilmalar ro'yxatida "Smart MM-396" sichqonchasi nomini tanlang. Ulanish tugallangandan so'ng indikator o'chadi.
Kompyuteringizga yoki noutbukingizga Bluetooth rejimida qayta ulanish uchun yuqorida tavsiflangan barcha amallarni takrorlang.
Bluetooth kanalida 5.2 versiyasi mavjud
3. Simsiz 2,4 gigagertsli ulanish.
2.4G simsiz rejimga ulanish uchun, ulanish rejimi uchun kalitni “2.4G” holatiga o'tkazing. LED indikatori ko'k rangda yonadi.
Keyin qabul qilgichni kompyuterga joylashtiring. Ulanish tugallangandan so'ng indikator o'chadi.
2.4G rejimida kompyuter yoki noutbukga qayta ulanish uchun yuqorida tavsiflangan barcha amallarni takrorlang.
4. Sichqonchani o'chirish uchun.
Iltimos, kalitni "OFF" holatiga o'tkazing.
5. Zaryadlash
O'rnatilgan batareyani zaryad qilish uchun sichqonchani USB-Type C kabeli yordamida kompyuter yoki noutbukga ulang. Zaryad olayotganda qizil rangli indikator va batareya to'liq zaryadlangandan keyin indikator o'chadi

---

ARM ԱՆԼԱՐ ԽԱՂԱՅԻՆ ՄԿՆԻԿ
ԳՈՐԾԱՐԿՄԱՆ ՁԵՌՆԱՐԿ

Համապատասխանության հռչակագիր. Սարքի (սարքերի) շահագործման վրա կարող են ազդել ուժեղ ստատիկ, էլեկտրական կամ բարձր հաճախականության դաշտերը (ռադիոկայաններ, բջջային հեռախոսներ, միկրոալիքային վառարաններ, էլեկտրաստատիկ արտանետումներ) / եթե տեղի է ունենում, փորձեք մեծացնել միջերեսը պատճառող սարքերից:

Մարտկոցների, էլեկտրական եւ էլեկտրոնային սարքավորումների վերացում

Ապրանքի, դրա մարտկոցների կամ փաթեթի վրա նշված այս նշանը ցույց է տալիս, որ ապրանքը հնարավոր չէ տնօրինել կենցաղային թափոնների հետ միասին: Այն պետք է առաքվի համապատասխան մարտկոցների, էլեկտրական և էլեկտրոնային սարքավորումների հավաքման և վերամշակման ընկերությանը:

Ապրանքի անվտանգ և արդյունավետ օգտագործման պայմանները
Օգտագործման նախազգուշական միջոցներ.

1. Ապրանքը օգտագործեք միայն իր նպատակային նպատակների համար:
2. Մի ապամոնտաժեք: Այս ապրանքը չի պարունակում մասեր, որոնք ունեն ինքնաբավ վերանորոգման իրավունք: Խափանված իրի պահպանման և փոխարինման հարցի վերաբերյալ դիմեք դիլեր կամ Պաշտպանի լիազորված սպասարկման կենտրոն: Ապրանքը ստանալիս համոզվեք, որ այն անխափան է և արտադրանքի ներսում ազատ շարժվող առարկաներ չկան:
3. Հեռու պահել 3 տարեկանից ցածր երեխաներից: Կարող է պարունակել փոքր մասեր:
4. Հեռու պահել խոնավությունից: Երբեք ապրանքը չթաթախել հեղուկների մեջ:
5. Հեռու մնացեք թրթռումներից և մեխանիկական սթրեսներից, որոնք կարող են արտադրանքի մեխանիկական վնաս պատճառել: Մեխանիկական վնասների դեպքում երաշխիքներ չեն տրամադրվում:
6. Մի օգտագործեք տեսողական վնասների առկայության դեպքում: Մի օգտագործեք, երբ ապրանքը ակնհայտորեն թերի է:
7. Մի օգտագործեք արտադրանքը առաջարկվող ջերմաստիճանից ցածր և բարձր ջերմաստիճաններում (տե́ս գործողության ձեռնարկը), խոնավության գոլորշիացման պայմաններում, ինչպես նաև թշնամական միջավայրում:
8. Մի դրեք բերանը:
9. Մի օգտագործեք ապրանքը արդյունաբերական, բժշկական կամ արտադրական նպատակներով:
10. Այն դեպքում, երբ ապրանքի փոխադրումն իրականացվել է զրոյական ջերմաստիճանում, ապա գործելուց առաջ ապրանքը պետք է պահվի տաք տեղում
(+ 16-25 ° C կամ 60-77 ° F) 3 ժամվա ընթացքում:
11. Անջատեք սարքն ամեն անգամ, երբ չի նախատեսվում օգտագործել այն երկար ժամանակով:
12. Մի օգտագործեք սարքը մեքենան վարելիս, եթե այն շեղված է ուշադրությունից, և այլ դեպքերում, երբ օրենքը ձեզ պարտավորեցնում է անջատել սարքը:

Նպատակը. մուտքագրման համակարգված սարքավորում, որը նախատեսված է մկնիկի ցուցիչը կառավարելու համար համակարգչի էկրանի շրջանակներում և համակարգչին տարբեր հրահանգներ տալու համար:
Ապրանքի տեխնիկական բնութագրերը և առանձնահատկությունները կարելի է գտնել փաթեթավորման վրա և Defender.ru կայքում
ՆԵՐՄՈՒԾՈՂ: ООО «ТД Компания Дефендер» Адрес: 127030 г. Москва, вн.тер.г. муниципальный округ Тверской, ул. Сущёвская, д. 27, строение 2, этаж 3, помещение III, комната 3, офис 63.
Արտադրող: SHENZHEN STARWAVE INDUSTRIAL TECHNOLOGY CO., LTD. Address: Room 1506, 15/F Huaide International Bld, No.73 Guangshen Rd Fuyong Segment, Fuyong Boulevard Bao’an District, Shenzhen, China.
Անսահմանափակ պահման ժամկետ:
Ծառայության ժամկետը 6 ամիս է. Երաշխիքային ժամկետը՝ 6 ամիս. Արտադրության ժամկետը տես փաթեթի վրա. Արտադրողը պահպանում է սույն ձեռնարկում նշված փաթեթի պարունակությունը և բնութագրերը փոխելու իրավունքը: Գործողության վերջին և մանրամասն ձեռնարկը հասանելի է www.defender-global.com կայքում. Արտադրված է Չինաստանում.

ԵՐԱՇԽԻՔԱՅԻՆ ՆՈՐՈԳՈՒՄ ՉԻ ԿԻՐԱՌՎՈՒՄ ՀԵՏԵՎՅԱԼ ԴԵՊՔԵՐՈՒՄ.

1. Երաշխիքային ժամկետի ավարտ (ժամկետը սահմանվում է սպառողին ապրանքը վաճառելու ամսաթվից):
2. Երաշխիքային կտրոնի սխալ լրացում:
3. Սխալ միացում էլեկտրացանցին:
4. Երաշխիքային կապարակնիքների, կորպուսի ամրագրված միացությունների ամբողջականության խախտումներ, ապրանքի արտաքին եւ ներքին մակերեսը բացելու հետքերի առկայություն:
5. Եթե կենցաղային պայմաններում աշխատելու համար նախատեսված սարքավորումը օգտագործվել է մասնագիտական նպատակներով:
6. Վնասվածքներ, որ առաջացել են իրի մեջ օտար առարկաների, նյութերի, հեղուկների, միջատների ներթափանցմամբ:
7. Սնուցող էլեկտրացանցի նորմալ աշխատանքի խախտումներ - 220 V ± 10%. (բացի լարման կայունացուցիչներից):
8. Եթե ապրանքը բացվել եւ վերանորոգվել է ընկերության վաճառողի կողմից չլիազորված անձի կողմից:
9. Սխալ օգտագործելու կամ անփույթ վարվելու հետևանքով:
10. Իրի վնասվածքներ բնական աղետների հետեւանքով:
11. Մեխանիկական վնասվածքների հետքերի առկայություն (անկում, հարված):
12.Անաշխատունակություն այլ արտադրողների միացվող սարքերին:

AZE SIMSIZ OYUN SIÇANI
TƏLIMAT

Uyğunluq bəyannaməsi

Qurğunun (qurğuların) çalışmasına statik, elektrik və ya yüksək tezlikli sahələr (radioavadanlıq, mobil telefonlar, mikrodalğalı sobalar, elektrostatik boşalmalar) təsir göstərə bilər.

Batareyaların, elektrik və elektron avadanlığın utilizasiyası

Malın, malın batareyalarının və ya qabın üzərində olan bu nişan, malın məiş
qeyri-mümkünlüynə göstərir. Mal, batareya, elektrik və elektron avadanlığın
məşğul olan şirkətin məntəqəsinə gətirilməlidir.

Malın təhlükəsiz və səmərəli istifadəsi üzrə qaydalar və şərtlər
Ehtiyat tədbirləri:

1. Maldan yalnız təyinatına görə istifadə etmək.
2. Malı sökməmək. Bu məmulatın tərkibində təmir edilə bilən hissələr yoxdur. Nasaz
məsələlərə görə satıcı-şirkətə və ya Defender səlahiyyətli servis mərkəzinə müraciət e
bütövlüyünə, daxilində sərbəst hərəkət edən əşyaların olmamasına əmin olun.
3. 3 yaşa qədər uşaqlar üçün nəzədə tutulmayıb. Tərkibində xırda hissələr ola bilər.
4. Məmulatı, onun daxili hissəsini rütubətdən qorumaq. Məmulatı maye içinə salmam
5. Məmulatı, zərə vura bilən vibrasiyalara və mexaniki yüklərə məruz qoymamaq. Mal
olması halında ona heç bir zəmanət verilmir.
6. Malən üzərində gözə çarpan zədələrin olması halında maldan istifadə etməmək. Biləəkdən nasaz qurğudan istifadə etməmək.
7. Tövsiyə edilən temperaturlardan kənar temperatuir şəraitində (istifadəçi təlimatına
şəraitində və habelə təcavüzkar mühitlərdə istifadə etməmək.
8. Ağza götürməmək.
9. Məmulatdan sənaye, tibbi və istehsalat məqsədi ilə istifadə etməmək.
10. Əgər malın nəqli mənfi temperatur şəraitində aparılıbsa, istismara başlamazdan ə
mal isti qapalı bir yerdə (+16-25 °C) 3 saat ərzində qızmalıdır.
11. Uzun müddətdə istifadə etmədiyiniz halda qurğunu hər dəfə şəbəkədən ayırmaq
Fikrinizi yayındırırsa, qurğudan nəqliyyat vasitəsinin idarə edilməsi zamanı istifadə etm
12. Cihaz diqqəti yayındırırsa, habelə qanunla cihazın ləğv edildiyi hallarda bir vasitə i

Məhsulun texniki xüsusiyyətləri və xüsusiyyətləri qablaşdırmada və Defender.ru saytın
İstehsalçı: SHENZHEN STARWAVE INDUSTRIAL TECHNOLOGY CO., LTD. Address: Ro
Bld, No.73 Guangshen Rd Fuyong Segment, Fuyong Boulevard Bao’an District, Shenz
Limitsiz raf ömrü. Xidmət müddəti 6 aydır. Zəmanət müddəti 6 ay. İstehsalat tarixini q
İstehsalçı bu təlimatda göstərilən paketin tərkibini və xüsusiyyətlərini dəyişdirmək hü
ətraflı əməliyyat təlimatı www.defender-global.com saytında mövcuddur
Çində edilmişdir.

AŞAĞIDAKI HALLARDA ZƏMANƏTLİ TƏMİR APARILMIR:

1. Zəmanət müddətinin bitməsi (müddət, malın istehlakçıya satılması günündən təyin
2. Zəmanət talonunun yanlış doldurulması.
3. Elektrik şəbəkəsinə səhv qoşulması.
4. Zəmanət plombların, gövdəsinin bərkidici birləşmlərinin pozulması, malın daxili və xa
5. Əgər istsmarı məişət şəraitində nəzərdə tutulmuş apparat, peşəkar məqsədi ilə istif
6. Malın daxilinə qıraq əşyaların, maddələrin, mayelərin, həşəratların düşməsi ilə bağlı
7. Qidalandırıcı elektrik şəbəkəsinin normal işində pozuntular — 220 V ±10%. (gərgin
8. Əgər mal, satıcı şirkətin səlahiyyəti vermədiyi şəxs tərəfindən açılıb və təmir edilib.
9. Yanlış istismar və ya səliqəsiz davranış.
10. Məmulatın təbii fəlakət nəticəsində zədələnməsi.
11. Mexaniki zədə izlərinin olması (yerə düşməsi, zərbə).
12. Digər istehsalçıların qoşulmuş qurğularının işləməməsi.

ət tullantıları ilə utilizasiyasının
ın toplanması və utilizasiyası ilə

avadanlığın xidməti və ya təmiri üzrə
tməlisiniz. Malı qəbul etdikdə onun

naq.
ın üzərində mexaniki zədələrin

bax), rütubətin kondensasiyası

vvəl

lazımdır.
nəmək.
darə edərkən cihazı istifadə etməyin.

nda tapıla bilər
om 1506, 15/F Huaide International
zhen, China.
qabın üzərində bax.
ququnu özündə saxlayır. Ən son və

n edilir).

rici səthlərində açılma izlərinin olması.
fadə edilmişdir.
zədələr.
alik stabilizatorlarından başqa)

BEL БЕСПРАВАДНАЯ ГУЛЬНЯВАЯ МЫШ
ІНСТРУКЦЫЯ

Дэкларацыя адпаведнасці
На функцыянаванне прылады (прылад) могуць паўплываць статычныя, электрычныя або высокачастотныя палі (радыёапаратура, мабільныя тэлефоны, мікрахвалевыя печы, электрастатычныя разрады). У выпадку ўзнікнення павялічце адлегласць ад прылады, якая выклікае перашкоды.

Утылізацыя батарэек, электрычнага і электроннага абсталявання
Гэты знак на тавары, батарэйках да тавару або на ўпакоўцы азначае, што тавар не можа быць утылізаваны разам з бытавымі адкідамі. Ён павінен быць дастаўлены ў кампанію па зборы і ўтылізацыі батарэек, электрычнага і электроннага абсталявання.

Правілы і ўмовы бяспечнага і эфектыўнага выкарыстання тавару

Меры засцярогі:
1. Выкарыстоўваць тавар толькі па прамым прызначэнні.
2. Не разбіраць. Дадзены выраб не змяшчае частак, якія падлягаюць самастойнаму рамонту. Па пытаннях абслугоўвання і замены няспраўнага выраба звяртайцеся да фірмы-прадаўца або ў аўтарызаваны сервісны цэнтр Defender. Пры прыёме тавару пераканайцеся ў яго цэласнасці і адсутнасці ўнутры прадметаў, якія свабодна перамяшчаюцца.
3. Не прызначаны для дзяцей да 3-х гадоў. Можа змяшчаць дробныя дэталі.
4. Не дапушчаць пападання вільгаці на выраб і ўнутр яго. Не апускаць выраб у вадкасці.
5. Не падвяргаць выраб вібрацыям і механічным нагрузкам, здольным прывесці да механічных пашкоджанняў тавару. У выпадку наяўнасці механічных пашкоджанняў ніякіх гарантый на тавар не даецца.
6. Не выкарыстоўваць пры бачных пашкоджаннях вырабу. Не карыстацца заведама няспраўнай прыладай.
7. Не выкарыстоўваць пры тэмпературах ніжэй або вышэй рэкамендуемых (гл. інструкцыю карыстальніка), пры ўзнікненні вільгаці, якая кандэнсуецца, а таксама ў агрэсіўным асяроддзі.
8. Не браць у рот.
9. Не выкарыстоўваць выраб у прамысловых, медыцынскіх або вытворчых мэтах.
10. У выпадку, калі транспарціроўка тавару ажыццяўлялася пры адмоўных тэмпературах, перад пачаткам эксплуатацыі трэба даць тавару сагрэцца ў цёплым памяшканні (+16-25 °C) на працягу 3 гадзін.
11. Выключаць прыладу кожны раз, калі не плануецца выкарыстоўваць яе на працягу доўгага перыяду часу.
12. Не выкарыстоўваць прыладу пры кіраванні транспартным сродкам у выпадку, калі прылада адцягвае ўвагу, а таксама ў тых выпадках, калі адключэнне прылады прадугледжана законам.

Прызначэнне: каардынатная прылада ўводу, прызначаная для кіравання курсорам у межах экрана кампутара і аддачы розных каманд кампутару
Тэхнічныя характарыстыкі і характарыстыкі прадукту можна знайсці на ўпакоўцы і на сайце defender.ru
Імпарцёр: ООО «ТД Компания Дефендер» Адрес: 127030 г. Москва, вн.тер.г. муниципальный округ Тверской, ул. Сущёвская, д. 27, строение 2, этаж 3, помещение III, комната 3, офис 63.
Вытворца: SHENZHEN STARWAVE INDUSTRIAL TECHNOLOGY CO., LTD. Address: Room 1506, 15/F Huaide International Bld, No.73 Guangshen Rd Fuyong Segment, Fuyong Boulevard Bao'an District, Shenzhen, China.
Неабмежаваны тэрмін прыдатнасці. Пайдалану мерзімі - 6 ай. Гарантыйны тэрмін - 6 месяцаў.
Дата вытворчасці: гл. на ўпакоўцы. Вытворца захоўвае правы на змяненне змесціва ўпакоўкі і спецыфікацый, указаных у гэтым кіраўніцтве. Апошняе і падрабязнае кіраўніцтва па эксплуатацыі размешчана на сайце www.defender-global.com
Зроблена ў Кітаі.

Гарантыйнае абслугоўванне не ажыццяўляецца ў наступных сітуацыях:
1. Заканчэнне тэрміну гарантыі (гарантыйны тэрмін разлічваецца з даты продажу канчатковаму карыстальніку).
2. Няправільнае запаўненне гарантыйнага талона.
3. Няправільнае падключэнне да электрасеткі.
4. Парушэнне бяспекі гарантыйных пломбаў, фіксацыя стыкоўных вузлоў корпуса; наяўнасць элементаў адтуліны на знешняй і ўнутранай частках вырабы.
5. Калі выраб, прызначанае для бытавога выкарыстання, выкарыстоўвалася ў прафесійных мэтах.
6. Пашкоджанні, выкліканыя пранікненнем у прадукт староннiх прадметаў, рэчываў, вадкасцей ці насякомых.
7. Шкода ў выніку парушэння нармальнай працы сеткі харчавання - 220 В +/- 10%. (акрамя аўтаматычных рэгулятараў напружання)
8. Калі прадукт адкрыў і адрамантаваў неўпаўнаважаны для гэтага дылер.
9. Няправільная праца альбо неасцярожнае абыходжанне.
10. Пашкоджанне вырабу з-за стыхійных бедстваў.
11. Наяўнасць элементаў, якія паказваюць на механічныя пашкоджанні (падзенне, удар).
12. Адключэнне падлучаных прылад іншых вытворцаў.

CZ BEZDRÁTOVÁ HERNÍ MYŠ | NÁVOD NA POUŽITÍ

Prohlášení o shodě. Statické, elektrické nebo vysokofrekvenční pole (rádiová zařízení, mobilní telefony, mikrovlnné trouby, elektrostatické výboje) mohou ovlivnit fungování tohoto zařízení. V případě rušení zvyšte vzdálenost od zařízení způsobujícího rušení.
Ochrana životního prostředí. Evropská směmice 2002/96/EG a 2006/66/EU ustanovujete následující: Elektrická a elektronická zařízení stejně jako baterie nepatří do domovního odpadu. Spotřebitel se zavazuje odevzdat všechna zařízení a baterie po uplynutí jejich životnosti do příslušných sběren. Podrobnosti stanoví zákon příslušné země. Symbol na produktu, návod k obsluze nebo balení na toto poukazuje. Recyklací a jinými způsoby zužitkování přispíváte k ochraně životního prostředí.
Podmínky pro bezpečné a účinné použití výrobku. Bezpečnostní opatření:
1. Používejte výrobek pouze k stanovenému účelu použití. 2. Nerozebírejte. Tento výrobek neobsahuje žádné součásti, které byste mohli opravovat. Pro údržbu a výměnu vadného výrobku obraťte se na společnost prodejce nebo na autorizované servisní středisko Defender. Když produkt přebíráte, zkontrolujte, zda je celistvý a zda uvnitř nejsou volně se pohybující objekty. 3. Není vhodné pro děti do 3 let. Tento výrobek může obsahovat malé součásti. 4. Ne dopouštějte zásahu vláhy na výrobek a dovnitř. Neponořujte výrobek do kapalin. 5. Nevystavujte výrobek vibracím a mechanickému zatížení, které by mohly způsobit mechanické poškození výrobku. V případě mechanického poškození na výrobek se nevztahuje žádná záruka. 6. V případě viditelných poškození tento výrobek nepoužívejte. Nepoužívejte zjevně vadný výrobek. 7. Nepoužívejte při teplotách nad nebo pod doporučenou teplotou (viz Návod k použití), při vzniku kondenzované vlhkosti a v agresivním prostředí. 8. Neberte ústy. 9. Nepoužívejte výrobek pro průmyslové, lékařské a výrobní účely. 10. Pokud se přeprava zboží provádí při nízkých teplotách, před použitím nechte zboží ohřát v teplé místnosti (+ 16-25 °C) po dobu 3 hodin. 11. Vypněte výrobek pokaždé, když neplánujete jej použít pro delší dobu. 12. Nepoužívejte výrobek při řízení vozidla, pokud výrobek je rušivý, a v případech, když vypnutí zařízení je stanoveno zákonem.
Technické specifikace a vlastnosti produktu naleznete na obalu a na webových stránkách defense.ru
Dovozce: Defender Technology OÜ, Betooni str 11, 11415, Tallinn, Estonia. Výrobce: SHENZHEN STARWAVE INDUSTRIAL TECHNOLOGY CO., LTD. Address: Room 1506, 15/F Huaide International Bld, No.73 Guangshen Rd Fuyong Segment, Fuyong Boulevard Bao'an District, Shenzhen, China. Doba použitelnosti neomezená. Životnost — 2 roky. Datum výroby: viz obal. Výrobce si vyhrazuje právo na změnu konfigurace a technických charakteristik uvedených v této příručce. Nejnovější a úplná verze příručky je k dispozici na www.defender-global.com Vyrovbeno v Číně.
Záruční servis se neprovádí v následujících situacích: 1. Uplynutí záruční doby (záruční doba se vypořádává ode dne prodeje konečnému uživateli). 2. Nesprávné vyplnění záručního listu. 3. Nesprávné připojení k elektrické síti. 4. Porušení bezpečnosti záručních těsnění, upevnění spojovacích sestav skříně; přítomnost prvků otevírání na vnějších a vnitřních částech výrobku. 5. Pokud byl produkt určený pro použití v domácnosti používán pro profesionální účely. 6. Poškození v důsledku vniknutí cizích předmětů, látek, kapalin nebo hmyzu dovnitř produktu. 7. Poškození v důsledku porušení normální práce napájecí sítě - 220 V +/- 10%. (kromě automatických regulátorů napětí) 8. Pokud byl produkt otevřen a opraven neoprávněnou osobou prodejcem. 9. Nesprávná obsluha nebo neopatrné zacházení. 10. Poškození produktu v důsledku přírodních katastrof. 11. Přítomnost prvků indikujících mechanické poškození (pád, náraz). 12. Invalidita připojených zařízení jiných výrobců.

DE KABELLOSE SPIELMAUS | ANLEITUNG

Konformität. Unter Einwirkung von starken statischen, elektrischen oder hochfrequenten Feldern (Funkanlagen, Mobiltelefone, Mikrowellen-Entladungen) kann es zu Funktionsbeeinträchtigungen des Gerätes (der Geräte) kommen. Versuchen Sie in diesem Fall, die Dstanz zu den störenden Geräten zu vergrößern.
Entsorgung. Dieses Gerät nicht im unsortierten Hausmüll entsorgen. An einer ausgewiesenen Sammelstelle für Elektro- und Elektronik-Altgeräte entsorgen. Dadurch tragen Sie zum Schutz der Ressourcen und der Umwelt bei. Für weitere Information wenden Sie sich bitte an Ihren Händler oder die örtlichen Behörden.
Regeln und Bedingungen für sichere und effektive Nutzung der Ware: Vorsichtsmaßnahmen:
1. Die Ware nur bestimmungsgemäß nutzen. 2. Nicht zerlegen. Dieses Erzeugnis enthält keine Bestandteile, die selbständig repariert werden können. Wegen der Wartung und Austausch des fehlerhaften Erzeugnisses wenden Sie sich an den Verkäufer oder das autorisierte Service-Zentrum von Defender. Bei Entgegennahme der Ware überzeugen Sie sich bitte, dass die Ware unversehrt ist und sich keine frei beweglichen Teile im Inneren vorhanden sind. 3. Vor Kindern bis 3 Jahre fernhalten. Das Erzeugnis kann kleine Teile enthalten. 4. Das Eindringen von Feuchte auf das Erzeugnis und in das Innere vermeiden. Das Erzeugnis nicht in die Flüssigkeit tauchen lassen. 5. Das Erzeugnis nicht den Vibrationen bzw. mechanischen Belastungen aussetzen, die die mechanischen Schäden verursachen können. Bei mechanischen Schäden wird keine Garantie übernommen. 6. Bei sichtbaren Schäden nicht nutzen. Das wissentlich nicht intakte Erzeugnis nicht nutzen. 7. Nicht unter bzw. über den angegebenen Temperaturen (s. hierfür Gebrauchsanweisung), sowie bei Bildung von Kondensat und in aggressiven Medien nutzen. 8. Nicht in den Mund nehmen. 9. Die Waren nicht für gewerbliche, medizinische oder betriebliche Zwecke nutzen. 10. Bei Transport der Ware unter den Minustemperaturen, die Ware vor Inbetriebnahme im warmen Raum (+16-25 °C) ca. 3 Stunden erwärmen lassen. 11. Das Gerät jedes Mal abschalten, wenn sein dauernder Betrieb nicht geplant ist. 12. Das Gerät nicht beim Fahren eines Fahrzeuges nutzen, soweit es die Aufmerksamkeit ablenkt sowie in den gesetzlich vorgesehenen Fällen.
Technische Spezifikationen und Merkmale des Produkts finden Sie auf der Verpackung und auf der Website Defender.ru
Importeur: Defender Technology OÜ, Betooni str 11, 11415, Tallinn, Estonia. Hersteller: SHENZHEN STARWAVE INDUSTRIAL TECHNOLOGY CO., LTD. Address: Room 1506, 15/F Huaide International Bld, No.73 Guangshen Rd Fuyong Segment, Fuyong Boulevard Bao'an District, Shenzhen, China. Unbefristete Nutzungsdauer. Lebensdauer — 2 Jahre. Herstellungsdatum: siehe die Verpackung. Der Hersteller behält sich das Recht vor, die Änderungen an der Ausstattung und technischen Daten in dieser Anleitung vorzunehmen. Die aktuelle und vollständige Version der Anleitung finden Sie auf der Webseite www.defender-global.com Hergestellt in China.
Der Garantieservice wird in folgenden Situationen nicht ausgeführt:
1. Ablauf der Garantiezeit (Garantiezeit wird ab dem Verkaufsdatum an den Endverbraucher abgerechnet). 2. Falsches Ausfüllen der Garantiekarte. 3. Falscher Stecker in das Stromnetz. 4. Verletzung der Sicherheit von Garantiedichtungen, Befestigung der Verbindungsbaugruppen des Gehäuses; Vorhandensein von Öffnungselementen an äußeren und inneren Teilen des Produkts. 5. Wenn das für den Hausgebrauch bestimmte Produkt für berufliche Zwecke verwendet wurde. 6. Schäden durch Eindringen von Fremdkörpern, Substanzen, Flüssigkeiten oder Insekten in das Produkt. 7. Schäden aufgrund eines Verstoßes gegen die normale Arbeit des Versorgungsnetzes - 220 V +/- 10% (außer bei automatischen Spannungsreglern) 8. Wenn das Produkt von einer vom Händler nicht autorisierten Person geöffnet und repariert wurde. 9. Falscher Betrieb oder unachtsame Handhabung. 10. Schäden am Produkt durch Naturkatastrophen. 11. Vorhandensein von Elementen, die auf mechanische Schäden hinweisen (Sturz, Treffer). 12. Behinderung angeschlossener Geräte anderer Hersteller.

EN WIRELESS GAMING MOUSE
OPERATION MANUAL

Declaration of Conformity. Operation of device (devices) may be affected by strong static, electrical or high-frequency fields (radio installations, mobile telephones, microwaves, electrostatic discharges)/ If occurs, Try increasing the distance from the devices causing the interface.
Disposal of batteries, electrical and electronic equipment. This sign on the product, its batteries or package indicates that the product cannot be disposed together with domestic waste. It should be delivered to an appropriate batteries, electrical and electronic equipment collecting and recycling company.
Terms and conditions of safe and efficient use of the product. Usage precautions:
1. Use the product for its intended purpose only.
2. Do not disassemble. This product does not contain parts that are entitled to self-sufficient repair. On the question of maintenance and replacement of a failed item apply to a dealer or Defender authorized service center. While receiving the product make sure that it is unbroken and there are no freely moving objects inside the product.
3. Keep away from children under the age of 3. May contain small parts.
4. Keep away from humidity. Never immerse the product in liquids.
5. Keep away from vibrations and mechanical stresses, which can cause mechanical damaging of the product. In case of mechanical damage no warranties are provided.
6. Do not use in the presence of visual damage. Do not use when the product is obviously defective.
7. Do not use the product at temperatures below and above recommended temperatures (see the operation manual), under the conditions of humidity evaporation, as well as in hostile environment.
8. Do not put into the mouth.
9. Do not use the product for industrial, medical or manufacturing purposes.
10. In case when shipment of the product was conducted in subzero temperatures, then before operating, the product should be kept in a warm placement (+16-25°C or 60-77°F) within 3 hours.
11. Turn off the device each time, when it is not planned to use it for extended period of time.
12. Do not use the device while driving the vehicle, if it is diverted attention, and in other cases when the law obliges you to turn off the device.

Technical specifications and features of the product can be found on the packaging and on the website defender.ru
IMPORTER: Defender Technology OÜ, Betooni str 11, 11415, Tallinn, Estonia.
Manufacturer: SHENZHEN STARWAVE INDUSTRIAL TECHNOLOGY CO., LTD. Address: Room 1506, 15/F Huaide International Bld, No.73 Guangshen Rd Fuyong Segment, Fuyong Boulevard Bao'an District, Shenzhen, China
Unlimited shelf life. Service life is 2 years. Date of manufacture: see on the package.
Manufacturer keeps the right to change package contents and specifications indicated in this manual. The latest and detailed operation manual is available at www.defender-global.com
Made in China.

Warranty service is not effected in the following situations:
1. Expiration of the warranty period (warranty period is settled from the date of sale to the end user).
2. Incorrect filling in of the warranty card.
3. Incorrect plug in to power grid.
4. Breach to safety of guarantee seals, fixing joint assemblies of the case; presence of elements of opening on outside and inside parts of the product.
5. If the product designed for household use was used for professional purposes.
6. Damage due to penetration of foreign objects, substances, liquids or insects inside the product.
7. Damage due to breach to normal work of supply network – 220V +/- 10%. (except of automatic voltage regulators)
8. If the product was opened and repaired by a person unauthorized for that by the dealer.
9. Incorrect operation or careless handling.
10. Damage to the product due to natural disasters.
11. Presence of elements indicating mechanical damage (fall, hit).
12. Disability of connected devices of other producers.

ES RATÓN INALÁMBRICO PARA JUEGOS I INSTRUCCIÓN

Declaración de conformidad. El funcionamiento del dispositivo (dispositivos) puede verse afectado por estática fuertes, campos eléctricos o de alta frecuencia (instalaciones de radio, teléfonos móviles, microondas, descargas electrostáticas). Si esto ocurre, intente aumentar la distancia de los dispositivos que causan la interferencia.

Eliminación. No deseche este aparato como residuo doméstico convencional. Devuélvalo a un punto de recogida de reciclado de piezas eléctricas y electrónicas WEEE. Con ello ayudará a preservar los recursos naturales y a proteger el medio ambiente. Contactar con su vendedor o las autoridades locales para obtener más información.

Reglas y condiciones del uso seguro y eficaz del producto. Medidas de precaución:
1. Utilice el producto como es debido directamente. 2. No despiece el producto. El producto no contiene piezas que se puedan reparar de forma independiente. En lo que se refiere al mantenimiento y sustitución del artículo defectuoso póngase en contacto con la empresa vendedora o con el servicio de asistencia técnica autorizado Defender. Al aceptar el producto asegúrese de su integridad y de que dentro no haya objetos que se muevan con facilidad. 3. No está destinado para el uso de los niños menores de 3 años. Puede contener piezas pequeñas. 4. Evite que la humedad pase sobre el producto y dentro de él. No ponga el producto en líquidos. 5. No someta el producto a vibraciones ni a cargas mecánicas que puedan causar lesiones mecánicas del artículo. En el caso de que haya lesiones mecánicas no se ofrecerá ninguna garantía para el producto. 6. No use el producto si tiene defectos visibles. No use dispositivos obviamente defectuosos. 7. No use el producto a temperaturas más bajas ni más altas que las recomendadas (ver el manual del usuario), así como en casos de humedad condensada y en el medio agresivo. 8. No ponga el producto en la boca. 9. No utilice el producto para fines industriales, médicos o productivos. 10. En el caso de que el transporte del producto se haya efectuado a temperaturas bajo cero, antes de empezar a explotar el producto deje que éste se caliente en un local caluroso (+16-25 °C) durante 3 horas. 11. Apague el dispositivo cada vez que no planea utilizarlo durante un largo período de tiempo. 12. No utilice el dispositivo mientras conduzca un vehículo si el dispositivo desvía su atención, así como en los casos en que la desconexión del dispositivo está prevista por la ley.

Las especificaciones técnicas y las características del producto se pueden encontrar en el embalaje y en el sitio web defender.ru.
IMPORTADOR: Defender Technology OÜ, Betooni str 11, 11415, Tallinn, Estonia. Fabricante: SHENZHEN STARWAVE INDUSTRIAL TECHNOLOGY CO., LTD. Address: Room 1506, 15/F Huaide International Bld, No.73 Guangshen Rd Fuyong Segment, Fuyong Boulevard Bao'an District, Shenzhen, China. Vida útil ilimitada. La vida útil es de 2 años. Fecha de fabricación: ver el embalaje. El fabricante se reserva el derecho de cambiar el contenido del paquete y las especificaciones indicadas en este manual. El manual de funcionamiento más reciente y detallado está disponible en www.defender-global.com
Fabricado en China.

El servicio de garantía no se efectúa en las siguientes situaciones: 1. Vencimiento del período de garantía (el período de garantía se liquida a partir de la fecha de venta al usuario final). 2. Relleno incorrecto de la tarjeta de garantía. 3. Enchufe incorrecto a la red eléctrica. 4. Incumplimiento de la seguridad de los precintos de garantía, fijando conjuntos de unión del cuerpo; presencia de elementos de apertura en el exterior e interior del producto. 5. Si el producto diseñado para uso doméstico se utilizó con fines profesionales. 6. Daños debidos a la penetración de objetos, sustancias, líquidos o insectos extraños en el interior del producto.
7. Daños por incumplimiento del funcionamiento normal de la red de suministro - 220V +/- 10%. (excepto reguladores de voltaje automáticos) 8. Si el producto fue abierto y reparado por una persona no autorizada para ello por el distribuidor. 9. Funcionamiento incorrecto o manipulación descuidada. 10. Daños al producto debido a desastres naturales. 11. Presencia de elementos indicativos de daño mecánico (caída, golpe). 12. Incapacidad de dispositivos conectados de otros productores.

EST JUHTMETA MÄNGUHIIR I INSTRUKTSIOON

Vastavusdeklaratsioon. Staatilised, elektri- või kõrgsagedusväljad (raadioseadmed, mobiiltelefonid, mikrolaineahjud, elektrostaatilised laengud) võivad mõjutada seadme (seadmete) funktsioneerimist. Häirete korral suurendada kaugus seadmest mis põhjustab häireid.

Akude, elektri- ja elektroonikaseadmete taastumine. See sümbol tootel, toote patareitel või pakendil tähendab, et toodet ei tohi taastuda koos olmejäätmetega. Teda tuleb tarnida patereite, elektri- ja elektroonikaseadmete kogumise ja taastumise ettevõtesse.

Toodet ohutu ja efektiivse kasutamise tingimused. Ettevaatusabinõud:
1. Kasutage toodet üksnes sellel ettenähtud eesmärgil. 2. Ärge lammutage. See toode ei sisalda sobivaid iseseisvale remondile osi. 3. Hoolduse ja defektse toote asendamise puhul, palun võtke ühendust ettevõtte-edasimüüjaga või autoriseeritud Defender teeninduskeskusega. Toote kätte saamisel, kontrollige tema terviklus ja selles vabalt liikuvate objektide puudumine.
4. Ei sobi alla 3-aastastele. Võib sisaldada väikseid osi. 5. Ära laske niiskust toote sisse. Ärge raputage toote vedelikku.
6. Ärge jätke toodet vibratsioonile ja mehaanilise pingele, mis võib põhjustada toote mehaanilised vigastused. Toote mehaaniliste kahjustuste korral jääb toode ilma garantiita. 7. Ärge kasutage toodet nähtavate kahjustuste puhul. Ärge kasutage defektne seadet. 8. Ärge kasutage üle või alla soovitatava temperatuuril (vt. Kasutusjuhend), kondenseerunud niiskuse ja agressiivse keskkonna puhul. 9. Ärge võtke suhu. 10. Ärge kasutage toodet tööstuse, meditsiini või tootmise eesmärgil. 11. Kui toote transporteerimine toimus madalal temperatuuril, enne toodet kasutamist tuleb seda soojendama soojas ruumis (+ 16-25°C) 3 tundi jooksul. 12. Lülitage seade välja iga kord, kui seda ei kasutatakse pikkal ajal. Ärge kasutage seadet sõiduki juhtimisel, juhul kui seade häirib tähelepanu, ja juhul, kui seadme väljalülitus on seadusega ettenähtud.
Toote tehnilised andmed ja omadused leiate pakendilt ja veebisaidilt Defense.ru
IMPORTIJA: Defender Technology OÜ, Betooni str 11, 11415, Tallinn, Estonia. Tootja: SHENZHEN STARWAVE INDUSTRIAL TECHNOLOGY CO., LTD. Address: Room 1506, 15/F Huaide International Bld, No.73 Guangshen Rd Fuyong Segment, Fuyong Boulevard Bao'an District, Shenzhen, China. Piiramatu säilivusaeg. Kasutusaeg on 2 aastat. Tootmise kuupäev: vaata pakendilt. Tootjal on õigus muuta käesolevas juhendis toodud pakendi sisu ja spetsifikatsioone. Uusim ja üksikasjalik kasutusjuhend on saadaval aadressil www.defender-global.com Tehtud Hiinas.

Garantiiteenust ei osutata järgmistes olukordades:
1. Garantiiperioodi aegumine (garantiiaeg arvestatakse lõpptarbijale müümise kuupäevast). 2. Garantiikaardi vale täitmine.
3. Vale pistik vooluvõrku. 4. Garantiihüljeste ohutuse rikkumine, korpuse ühendkomplektide kinnitamine; toote väliste ja sisemiste osade avanevate elementide olemasolu. 5. Kui koduseks kasutamiseks mõeldud toodet kasutati ametialastel eesmärkidel. 6. Kahjustused toote sees olevate võõrkehade, ainete, vedelike või putukate tungimise tõttu. 7. Tarnevõrgu tavapärase töö rikkumise tõttu tekitatud kahju - 220V +/- 10%. (välja arvatud automaatsed pingeregulaatorid)
8. Kui toote avas ja parandas isik, kellel ei olnud selleks volitust edasimüüjal. 9. Ebaõige käitumine või hooletu käitlemine.
10. Toote kahjustumine loodusõnnetuste tagajärjel. 11. Mehaanilisi kahjustusi näitavate elementide olemasolu (kukkumine, löömine). 12. Teiste tootjate ühendatud seadmete puue.

FI LANGATON PELIHIIRI
OHJE

Vaatimustenmukaisuustodistus. Laitteen (laitteiden) toimintaan voivat vaikuttaa staattiset, sähkö- tai korkeataajuiset kentät (radiolaitteet, matkapuhelimet, mikroaaltouunit, sähköstaattiset purkaukset). Niiden esiintyessä lisää etäisyyttä häiriön aiheuttavaan laitteeseen.

Ympäristönsuojelua koskeva ohje
Siitä lähtien, kun Euroopan unionin direktiivi 2002/96/EU ja 2006/66/EU otetaan käyttöön kansallisessa lainsäädännössä, pätevät seuraavat määräykset: Sähkö- ja elektroniikkalaitteita ja paristoja ei saa hävittää talousjätteen mukana. Kuluttajalla on lain mukaan velvollisuus toimittaa sähkö- ja elektroniikkalaitteet niiden käyttöiän päätyttyä niille varattuihin julkisiin keräyspisteisiin tai palauttaa ne

Tuotteen turvallisen ja tehokkaan käytön säännöt ja ehdot. Turvallisuustoimenpiteet:
1. Käytä tuotetta vain käyttötarkoituksen mukaisesti.
2. Älä pura. Tämä tuote ei sisällä käyttäjän korjattavissa olevia osia. Huoltoon ja viallisen tuotteen vaihtoon liittyvissä kysymyksissä ota yhteyttä myyjään tai valtuutettuun Defender-huoltamoon. Vastaanottaessa tuotetta varmista, että se on ehjä eikä sen sisällä ole vapaasti liikkuvia esineitä.
3. Ei sovellu alle 3-vuotiaille lapsille. Saattaa sisältää pieniä osia.
4. Vältä kosteuden joutumista tuotteen päälle ja sisälle. Älä upota tuotetta nesteisiin.
5. Älä altista tuotetta tärinälle ja iskuille, jotka voivat vaurioittaa tuotetta. Mekaaniset vauriot eivät kuulu takuun piiriin.
6. Älä käytä, jos tuotteessa on näkyviä vaurioita. Älä käytä tuotetta, jos tiedät, että se on vioittunut.
7. Älä käytä suositeltua matalammissa tai korkeammissa lämpötiloissa (ks. käyttöohje), kondensoituvan kosteuden muodostuessa sekä syövyttävissä ympäristöissä.
8. Älä laita suuhun.
9. Älä käytä tuotetta teolliseen, lääketieteelliseen tai tuotannolliseen tarkoitukseen.
10. Mikäli tuotetta on kuljetettu lämpötilan ollessa nollan alapuolella, anna tuotteen lämmetä lämpimässä tilassa (+16-25 °C) 3 tunnin ajan ennen käyttöönottoa.
11. Sammuta laite joka kerta, kun et aio käyttää sitä pitkään aikaan.
12. Älä käytä laitetta ajaessa autoa, mikäli laite häiritsee keskittymistä sekä tilanteissa, joissa laki edellyttää laitteen sammuttamista.

Tuotteen tekniset tiedot ja ominaisuudet löytyvät pakkauksesta ja verkkosivulta Defense.ru
Maahantuoja: Defender Technology OÜ, Betooni str 11, 11415, Tallinn, Estonia.
Valmistaja: SHENZHEN STARWAVE INDUSTRIAL TECHNOLOGY CO., LTD. Address: Room 1506, 15/F Huaide International Bld, No.73 Guangshen Rd Fuyong Segment, Fuyong Boulevard Bao'an District, Shenzhen, China.
Säilyvyysaika on rajaton. Käyttöaika — 2 vuotta. Valmistuspäivä: katso pakkauksesta.
Valmistaja pidättää oikeuden tässä oppaassa kuvattujen varusteiden ja teknisten ominaisuuksien muutoksiin. Oppaan viimeisimmän version saa ladattua osoitteesta www.defender-global.com
On tehty Kiinassa.

Takuupalvelua ei suoriteta seuraavissa tilanteissa:
1. Takuuajan päättyminen (takuuaika lasketaan myyntipäivästä loppukäyttäjälle).
2. Takuutodistuksen virheellinen täyttäminen.
3. Väärä pistoke pistorasiaan.
4. Takuutiivisteiden rikkominen, kotelon liitoskokoonpanojen kiinnittäminen; aukkoelementtien läsnäolo tuotteen ulko- ja sisäosissa.
5. Jos kotitalouskäyttöön tarkoitettua tuotetta käytettiin ammattikäyttöön.
6. Tuotteen sisällä olevien vieraiden esineiden, aineiden, nesteiden tai hyönteisten tunkeutumisesta johtuvat vahingot.
7. Syöttöverkon normaalin työn rikkomisesta johtuvat vahingot - 220 V +/- 10%. (paitsi automaattiset jännitesäätimet)
8. Jos tuotteen on avannut ja korjannut jälleenmyyjän valtuuttamat henkilöt.
9. Väärä käyttö tai huolimaton käsittely.
10. Tuotteen vahingoittuminen luonnonmullistusten vuoksi.
11. Mekaanisia vaurioita osoittavien elementtien läsnäolo (putoaminen, osuma).
12. Muiden tuottajien liitettyjen laitteiden vammaisuus.

GEO

უკაბელო სათამაშო მაუსი
ინსტრუქცია

შესაბამისობის დეკლარაცია

მოწყობილობის (მოწყობილობების) ფუნქციონირებაზე შეიძლება გავლენა მოახდინონ სტატიკურმა, ელექტრიკულმა ან მაღალსიხშირიანმა ველებმა (რადიოაპარატურამ, მობილურმა ტელეფონებმა, მიკროტალღურმა ღუმელებმა, ელექტროსტატიკურმა განმუხტვამ). ასეთ შემთხვევაში გაზარდეთ მანძილი მოწყობილობისგან, რომელიც იწვევს დაბრკოლებებს.

ელემენტების, ელექტრიკული და ელექტრონული მოწყობილობების უტილიზაცია.

ეს ნიშანი საქონელზე, საქონელის ელემენტებზე ან შეფუთვაზე ნიშნავს იმას, რომ საქონლის უტილიზაცია შეუძლებელია საყოფაცხოვრებო ნარჩენებთან ერთად. ის უნდა ჩაბარდეს კომპანიას, რომელიც განახორციელებს ელემენტების, ელექტრიკული და ელექტრონული მოწყობილობების შეგროვებასა და უტილიზაციას.

[redacted] **საქონლის ეფექტური და უსაფრთხო გამოყენების წესები და პირობები.**

სიფრთხილის ზომები:

1. გამოიყენეთ საქონელი მხოლოდ დანიშნულებისამებრ.
2. არ დაშალოთ. აღნიშნული ნაკეთობა არ შეიცავს ნაწილებს, რომელიც გამოგადგებათ რემონტისთვის საკუთრი ძალებით.ნაწილების შეცვლისთვის და მომსახურეობის სხვა საკითხებზე მიმართეთ ფირმა-გამყიდველს ან Defende-ის ავტორიზებულ სერვის ცენტრს. საქონლის მიღებისას დარწმუნდით, რომ ის დაზიანებული არ არის და მის შიგნით არაფერი ხმაურობს.
3. არ არის გათვალისწინებული ბავშვებისთვის 3 წლის ასაკამდე. შეიძლება შეიცავდეს წვრილ დეტალებს.
4. არ დაუშვათ სითხის მოხვედრა ნაკეთობაზე და მის შიგნით. არ ჩადოთ ნაკეთობა სითხეში.
5. არ დაუშვათ ნაკეთობის ვიბრაცია და მექანიკური დატვირთვა, რომელიც გამოიწვევს საქონლის მექანიკურ დაზიანებას. მექანიკური დაზიანებებისას საქონელზე არანაირი გარანტია არ გაიცემა.
6. არ გამოიყენოთ ნაკეთობა ხილული დაზიანებების დროს. არ ჩართოთ მოწყობილობა, თუ თქვენთვის ცნობილია, რომ ის დაზიანებულია.
7. არ გამოიყენოთ რეკომენდირებულ ტემპერატურაზე მაღალ ან დაბალ ტემპეტარურებში (იხ. მომხმარებლის ინსტრუქცია) კონდენსირებული სინოტივისას და აგრესიულ გარემოში.
8. არ ჩაიდოთ პირში.
9. არ გამოიყენოთ მოწყობილობა სამეწარმეო, სამედიცინო და სამრეწველო მიზნით .
10. იმ შემთხვევაში, თუ საქონლის ტრანსპორტირება მოხდა უარყოფით ტემპერატურაში, ექსპლუატაციის წინ საქონელი დადევით თბილ ოთახში (+16-25 °C) 3 საათის განმავლობაში.
11. გამორთეთ მოწყობილობა თუ არ აპირებთ მის გამოყენებას ხანგრძლივი დროის მანძილზე.
12. არ გამოიყენოთ მოწყობილობა სატრანსპორტო საშუალების ტარებისას, თუ მოწყობილობა ხელს უშლის თქვენს ყურადღებიანობას და ასევე იმ შემთხვევებში, როდესაც მისი გამორთვა გათვალისწინებულია კანონით.

პროდუქტის ტექნიკური მახასიათებლები და მახასიათებლები შეგიძლიათ იხილოთ შეფუთვაზე და ვებ-გვერდზე Defender.ru
მწარმოებელი: SHENZHEN STARWAVE INDUSTRIAL TECHNOLOGY CO., LTD. Address: Room 1506, 15/F Huaide International Bld, No.73 Guangshen Rd Fuyong Segment, Fuyong Boulevard Bao'an District, Shenzhen, China.
შენახვის ვადის შეუზღუდავი ვადა. მომსახურების ვადა 6 თვეა. გარანტიის ვადა 6 თვე.
გამოშვების თარიღი: იხ. შეფუთვაზე. მწარმოებელი იტოვებს უფლებას შეცვალოს ამ სახელმძღვანელოში მითითებული შეფუთვის შინაარსი და სპეციფიკაციები. ოპერაციის უახლესი და დეტალური სახელმძღვანელო შეგიძლიათ იხილოთ ვებ – გვერდზე: www.defender-global.com
გამზადებულია ჩინეთში.

საგარანტიო მომსახურებას არ ექვემდებარება:

1. გასულია საგარანტიო ვადა (ვადა დგინდება საქონლის მომხმარებლისთვის გაყიდვის დღიდან).
2. არასწორად არის შევსებული საგარანტიო ტალონი.
3. არასწორად არის ჩართული ელექტროქსელში.
4. დაზიანებულია საგარანტიო პლომბები, კორპუსის სამაგრი შეერთების ადგილები, გახსნის კვალის არსებობა საქონლის ზედაპირზე ან საქონლის შიდა პირზე.
5. თუ აპარატურა, რომელიც დანიშნული იყო ყოფით პირობებში გამოყენებისთვის გამოყენებული იქნა პროფესიონალურად.
6. დაზიანება გამოწვეულია ნაკეთობაში უცხო საგნების, ნივთების, სითხის, მწერების მოხვედრით.
7. დარღვევები მკვები ელექტროქსელის – 220 ვ ± 10 % ნორმალურ მუშაობაში.
8. თუ საქონელი გახსნილია და რემონტი შესრულებულია იმ პირის მიერ, რომელიც არ არის რწმუნებული ამ საქმისთვის გამყიდველი ფირმით.
9. არასწორი ექსპლუატაცია ან უგულოდ ხმარება.
10. ნაკეთობის სტიქიური უბედურების შედეგად დაზიანება.
11. მექანიკური დაზიანების კვალის არსებობა (დაცემა, დარტყმა).
12. სხვა მწარმოებლის ჩასართავი მოწყობილობების შრომისუუნარიანობა.

GRE

ΑΣΥΡΜΑΤΟ ΠΟΝΤΙΚΙ GAMING
ΕΓΧΕΙΡΙΔΙΟ ΧΡΗΣΗΣ

Δήλωση συμμόρφωσης

Η λειτουργία της συσκευής (συσκευές) μπορεί να επηρεαστεί από ισχυρά στατικά, ηλεκτρικά ή υψηλής συχνότητας πεδία (ραδιοεγκαταστάσεις, κινητά τηλέφωνα, μικροκύματα, ηλεκτροστατικές εκφορτίσεις) / Εάν συμβεί, προσπαθήστε να αυξήσετε την απόσταση από τις συσκευές που προκαλούν τη διασύνδεση.

Απόρριψη μπαταριών, ηλεκτρικού και ηλεκτρονικού εξοπλισμού

Αυτό το σύμβολο στο προϊόν, τις μπαταρίες ή τη συσκευασία του υποδεικνύει ότι το προϊόν δεν μπορεί να απορριφθεί μαζί με οικιακά απορρίμματα. Θα πρέπει να παραδοθεί σε μια κατάλληλη εταιρεία συλλογής και ανακύκλωσης ηλεκτρικών και ηλεκτρικών συσκευών.

[redacted] **Όροι και προϋποθέσεις για ασφαλή και αποδοτική χρήση του προϊόντος**

Προφυλάξεις κατά τη χρήση:

1. Χρησιμοποιήστε το προϊόν μόνο για τον προβλεπόμενο σκοπό.
2. Μην αποσυναρμολογείτε. Αυτό το προϊόν δεν περιέχει ανταλλακτικά που δικαιούνται αυτοδύναμη επισκευή. Σχετικά με το ζήτημα της συντήρησης και της αντικατάστασης ενός αποτυχημένου αντικειμένου, εφαρμόστε σε έναν αντιπρόσωπο ή εξουσιοδοτημένο κέντρο σέρβις Defender Κατά τη λήψη του προϊόντος, βεβαιωθείτε ότι δεν είναι σπασμένο και ότι δεν υπάρχουν ελεύθερα κινούμενα αντικείμενα μέσα στο προϊόν.
3. Μακριά από παιδιά κάτω των 3 ετών. Μπορεί να περιέχει μικρά μέρη.
4. Κρατήστε μακριά από την υγρασία. Ποτέ μην βυθίζετε το προϊόν σε υγρά.
5. Μακριά από δονήσεις και μηχανικές καταπονήσεις, οι οποίες μπορεί να προκαλέσουν μηχανική βλάβη στο προϊόν. Σε περίπτωση μηχανικής βλάβης δεν παρέχονται εγγυήσεις.
6. Μην το χρησιμοποιείτε παρουσία οπτικής βλάβης. Μην το χρησιμοποιείτε όταν το προϊόν είναι προφανώς ελαττωματικό.
7. Μη χρησιμοποιείτε το προϊόν σε θερμοκρασίες κάτω και πάνω από τις συνιστώμενες θερμοκρασίες (δείτε το εγχειρίδιο λειτουργίας), υπό συνθήκες εξάτμισης υγρασίας, καθώς και σε εχθρικό περιβάλλον.
8. Μην το βάζετε στο στόμα.
9. Μη χρησιμοποιείτε το προϊόν για βιομηχανικούς, ιατρικούς ή κατασκευαστικούς σκοπούς.
10. Σε περίπτωση που η αποστολή του προϊόντος πραγματοποιήθηκε σε θερμοκρασίες κάτω από το μηδέν, τότε πριν από τη λειτουργία, το προϊόν πρέπει να διατηρείται σε θερμή τοποθέτηση (+ 16-25 ° C ή 60-77 ° F) εντός 3 ωρών.
11. Απενεργοποιείτε τη συσκευή κάθε φορά, όταν δεν πρόκειται να τη χρησιμοποιήσετε για μεγάλο χρονικό διάστημα.
12. Μην χρησιμοποιείτε τη συσκευή κατά την οδήγηση του οχήματος, εάν είναι στραμμένη η προσοχή, και σε άλλες περιπτώσεις όταν ο νόμος σας υποχρεώνει να απενεργοποιήσετε τη συσκευή.

Οι τεχνικές προδιαγραφές και τα χαρακτηριστικά του προϊόντος βρίσκονται στη συσκευασία και στον ιστότοπο Defender.ru
ΕΙΣΑΓΩΓΗΣ: Defender Technology OÜ, Betooni str 11, 11415, Tallinn, Estonia.
Κατασκευαστής: SHENZHEN STARWAVE INDUSTRIAL TECHNOLOGY CO., LTD. Address: Room 1506, 15/F Huaide International Bld, No.73 Guangshen Rd Fuyong Segment, Fuyong Boulevard Bao'an District, Shenzhen, China.
Απεριόριστη διάρκεια ζωής. Η διάρκεια ζωής είναι 2 χρόνια. Ημερομηνία κατασκευής: βλ. Στη συσκευασία.
Ο κατασκευαστής διατηρεί το δικαίωμα να αλλάξει τα περιεχόμενα και τις προδιαγραφές του πακέτου που αναφέρονται σε αυτό το εγχειρίδιο. Το πιο πρόσφατο και αναλυτικό εγχειρίδιο λειτουργίας είναι διαθέσιμο στη διεύθυνση www.defender-global.com
Κατασκευασμένο στην Κίνα.

Η υπηρεσία εγγύησης δεν πραγματοποιείται στις ακόλουθες περιπτώσεις:

1. Λήξη της περιόδου εγγύησης (η περίοδος εγγύησης διευθετείται από την ημερομηνία πώλησης στον τελικό χρήστη).
2. Εσφαλμένη συμπλήρωση της κάρτας εγγύησης.
3. Εσφαλμένη σύνδεση στο δίκτυο τροφοδοσίας.
4. Παραβίαση της ασφάλειας των σφραγίδων εγγύησης, στερέωση συγκροτημάτων συναρμολόγησης της θήκης. παρουσία στοιχείων ανοίγματος σε εξωτερικά και εσωτερικά μέρη του προϊόντος.
5. Εάν το προϊόν που σχεδιάστηκε για οικιακή χρήση χρησιμοποιήθηκε για επαγγελματικούς σκοπούς.
6. Ζημιά λόγω διείσδυσης ξένων αντικειμένων, ουσιών, υγρών ή εντόμων μέσα στο προϊόν.
7. Ζημιά λόγω παραβίασης της κανονικής εργασίας του δικτύου εφοδιασμού - 220V +/- 10%. (εκτός των αυτόματων ρυθμιστών τάσης)
8. Εάν το προϊόν άνοιξε και επισκευάστηκε από άτομο που δεν είναι εξουσιοδοτημένο για αυτό από τον αντιπρόσωπο.
9. Λανθασμένη λειτουργία ή απρόσεκτος χειρισμός.
10. Ζημιά στο προϊόν λόγω φυσικών καταστροφών.
11. Παρουσία στοιχείων που δείχνουν μηχανική ζημιά (πτώση, χτύπημα).
12. Αναπηρία συνδεδεμένων συσκευών άλλων παραγωγών.

HR CNR BEŽIČNI GAMING MIŠ I UPUTSTVO

Deklaracija slaganja. Na funkcioniranje uređaja mogu da utiču statička, električna ili visokofrekventna polja (radio-aparatura, mobilni telefoni, elektrostatička pražnjenja). Ako postaju smetnje, povečite distanciju od uređaja, koji izaziva smetnje.

Utilizacija baterije, električne i elektronske opreme. Ovaj znak na robi, baterijama prema robi označava da roba ne može biti utilizirana zajedno sa svakodnevnima otpacima. Ovu robu neophodno dostaviti u kompaniju za skupljanje i utilizaciju električne i elektronske opreme.

Pravila i uslove bezbednog i efikasnog korišćenja robe. Mere predostrožnosti

1. Koristite robu samo u pravu svrhu. 2. Ne demontirati. Ova izrađevina ne sadrži delova, koji podležu samostalnom remontu. Za posluživanje i zamenu pokvarene izrađevine obraćajte se u trgovačku kuću ili u autorizovani servisni centar Defender. Primajući robu, uverite se u njenoj celovitosti a takođe u otsutstvu unutra stvari, koji se slobodno premeštaju. 3. Ne namenjen za decu do 3 godine. Može da sadrži sitna dela. 4. Ne dopuštajte da vlaga pada na izrađevinu ili unutra. Ne opuštajte izrađevinu u tečnost. 5. Ne podvrgavajte izrađevinu vibraciji ili mehaničkom teretu, koji mogu pokvariti robu. Ako roba ima mehaničko oštećenje, garancije se ne izdaju. 6. Ne koristite izrađevinu, ako ona ima vidljivo oštećenje. Ne koristite nesumnjivo pokvarenu izrađevinu. 7. Ne koristite izrađevinu, ako temperatura je viša ili niža od toga, što preporučeno u uputstvu za korisnika. Ne koristite izrađevinu, ako postaja kondenzovana vlaga, a takođe u agresivnoj sredini. 8. Ne uzimajte izrađevinu u usta. 9. Ne koristite izrađevinu u industrijskom, medicinskom ili proizvodnom cilju. 10. Ako izrađevina je bila transportirana pri odrečnoj temperaturi, pre početka eksploatacije neophodno da roba se zagreje u toploj prostoriji (+16-25 °C) 3 sata.

11. Iskopčavajte uređaj svaki put, kada ne planirate ga koristiti dugo vremena. 12. Ne koristite izrađevinu u toku vođenja prevozna sredstva, ako uređaj odvlači pažnju, a takođe kada isključivanje predviđeno zakonom.

Tehničke specifikacije i značajke proizvoda mogu se pronaći na pakiranju i na web stranici defender.ru

UVOZNIK: Defender Technology OÜ, Betooni str 11, 11415, Tallinn, Estonia. Proizvođač: SHENZHEN STARWAVE INDUSTRIAL TECHNOLOGY CO., LTD. Address: Room 1506, 15/F Huaide International Bld, No.73 Guangshen Rd Fuyong Segment, Fuyong Boulevard Bao'an District, Shenzhen, China. Neograničen rok trajanja. Životni vijek je 2 godine. Datum proizvodnje: vidi na ambalaži. Proizvođač zadržava pravo promjene sadržaja paketa i specifikacija navedenih u ovom priručniku. Najnoviji i detaljni priručnik za upotrebu dostupan je na www.defender-global.com Proizvedeno u Kini.

Garancijska usluga ne vrši se u sljedećim situacijama:

1. Istek jamstvenog razdoblja (jamstveno razdoblje podmiruje se od datuma prodaje krajnjem korisniku). 2. Neispravno popunjavanje jamstvene kartice. 3. Neispravan priključak na električnu mrežu. 4. Kršenje sigurnosti jamstvenih brtvi, pričvršćivanje spojeva kućišta; prisutnost elemenata otvora na vanjskim i unutarnjim dijelovima proizvoda. 5. Ako je proizvod namijenjen za kućanstvo korišten u profesionalne svrhe. 6. Šteta uslijed prodora stranih predmeta, tvari, tekućina ili insekata unutar proizvoda.

7. Šteta uslijed kršenja normalnog rada opskrbne mreže - 220V +/- 10%. (osim automatskih regulatora napona) 8. Ako je proizvod otvorila i popravila neovlaštena osoba za to od strane trgovca. 9. Neispravan rad ili neoprezno rukovanje. 10. Šteta na proizvodu zbog prirodnih katastrofa. 11. Prisutnost elemenata koji ukazuju na mehanička oštećenja (pad, udarac).

12. Invalidnost povezanih uređaja drugih proizvođača.

HUN VEZETÉK NÉLKÜLI JÁTÉK EGÉR I HASZNÁLATI UTASÍTÁS

Megfelelőségi nyilatkozat. Az eszköz (eszközök) működését erős statikus, elektromos vagy nagy frekvenciájú mezők (rádióberendezések, mobiltelefonok, mikrohullámú sütők, elektrosztatikus kisülések) befolyásolhatják. Ha előfordul, próbálja meg növelni az interfészt okozó eszközök távolságát.

Elemek, elektromos és elektronikus berendezések ártalmatlanítása

A terméken, az elemeken vagy a csomagoláson található ez a jel azt jelzi, hogy a terméket nem lehet háztartási hulladékkal együtt elhelyezni. A megfelelő akkumulátorokat, elektromos és elektronikus berendezéseket gyűjtő és újrafeldolgozó céghez kell szállítani.

A termék biztonságos és hatékony használatának feltételei. Használati óvintézkedések:

1. A terméket csak rendeltetésszerűen használja. 2. Ne szerelje szét. Ez a termék nem tartalmaz olyan alkatrészeket, amelyek önálló javításra jogosultak. A meghibásodott termékek karbantartásának és cseréjének kérdésében forduljon kereskedőhöz vagy a Defender hivatalos szervizközpontjához. A termék átvételénél ellenőrizze, hogy töretlen-e és nincsenek-e szabadon mozgó tárgyak a termék belsejében. 3. Tartsa távol 3 év alatti gyermekektől. Apró alkatrészeket tartalmazhat. 4. Tartsa távol nedvességtől. Soha ne merítse a terméket folyadékokba. 5. Tartsa távol a rezgéstől és a mechanikai igénybevételtől, amely mechanikus károsodást okozhat a termékben. Mechanikai sérülés esetén nem vállalunk garanciát. 6. Ne használja vizuális sérülés esetén. Ne használja, ha a termék nyilvánvalóan hibás. 7. Ne használja a terméket ajánlott hőmérséklet alatti és feletti hőmérsékleten (lásd a kezelési kézikönyvet), páratartalom elpárologtatása mellett, valamint ellenséges környezetben.

8. Ne tegye a szájába. 9. Ne használja a terméket ipari, orvosi vagy gyártási célokra. 10. Abban az esetben, ha a termék szállítása alacsonyabb hőmérsékleten történt, akkor működés előtt a terméket 3 órán belül meleg helyen (+ 16-25 ° C vagy 60-77 ° F) kell tartani. 11. Kapcsolja ki a készüléket minden alkalommal, amikor azt nem tervezik hosszabb ideig használni. 12. Ne használja a készüléket járművezetés közben, ha elterelik a figyelmét, és más esetekben, amikor a törvény kötelezi az eszköz kikapcsolására.

A termék műszaki jellemzői és jellemzői a csomagoláson és a Defense.ru weboldalon találhatók

IMPORTŐR: Defender Technology OÜ, Betooni str 11, 11415, Tallinn, Estonia. Gyártó: SHENZHEN STARWAVE INDUSTRIAL TECHNOLOGY CO., LTD. Address: Room 1506, 15/F Huaide International Bld, No.73 Guangshen Rd Fuyong Segment, Fuyong Boulevard Bao'an District, Shenzhen, China. Korlátlan eltarthatóság. Az élettartam 2 év. Gyártás dátuma: lásd a csomagoláson.

A gyártó fenntartja a jogot, hogy megváltoztassa a kézikönyvben feltüntetett csomag tartalmát és specifikációit. A legfrissebb és részletes kezelési kézikönyv a www.defender-global.com címen érhető el. Kínában készült.

A jótállási szolgáltatás a következő esetekben nem teljesül: 1. A jótállási idő lejárta (a jótállási időszak a végfelhasználónak történő értékesítés napjától rendeződik). 2. A jótállási jegy helytelen kitöltése. 3. Helytelen csatlakozás az elektromos hálózathoz. 4. A garanciális tömítések biztonságának megsértése, a burkolat ízületi egységeinek rögzítése; nyitó elemek jelenléte a termék külső és belső részein. 5. Ha a háztartási használatra tervezett terméket szakmai célokra használták. 6. A termék belsejében lévő idegen tárgyak, anyagok, folyadékok vagy rovarok behatolása miatt bekövetkező károk. 7. Az ellátó hálózat normál munkájának megsértése miatti kár - 220V +/- 10%. (kivéve az automatikus feszültségszabályozókat) 8. Ha a terméket olyan személy nyitotta meg és javította meg, akit erre a kereskedő nem engedélyezett. 9. Helytelen működés vagy gondatlan kezelés. 10. A termék károsodása természeti katasztrófák miatt. 11. Mechanikai sérüléseket jelző elemek (esés, ütés) jelenléte. 12. Más gyártók csatlakoztatott eszközeinek fogyatékossága.

KAZ СЫМСЫЗ ОЙЫН ТІНТУІРІ НҰСҚАУЛЫҚ

Сәйкестік декларациясы
Құрылғының (құрылғылардың) жұмыс істеуіне статикалық, электрлік немесе жоғары жиілікті өрістер (радиоаппаратура, ұялы телефондар, шағын толқынды пештер, электростатикалық разрядтар) әсер етуі мүмкін. Туындаған кезде, кедергі келтіретін құрылғыдан арақашықтықты арттырыңыз.

Батарея, электрлік және электронды жабдықтарды кәдеге жарату
Тауардағы, тауарға арналған батареядағы немесе қаптамадағы бұл белгі, тауарды тұрмыстық қалдықтармен бірге кәдеге жаратуға болмайтындығын білдіреді. Ол батарея, электрлік және электронды жабдықтарды жинау мен кәдеге жарату бойынша компанияларға жеткізілуі тиіс.

Тауарды қауіпсіз және тиімді қолдану тәртібі мен шарттары. Сақтық шаралары:
1. Тауарды тек тікелей тағайындалуы бойынша қолданыңыз.
2. Бөлшектемеңіз. Берілген бұйымда өзіндік жөндеуге жататын бөліктер жоқ. Қызмет көрсету және бұзылған бұйымды ауыстыру сұрақтары бойынша сатушы-фирмаға немесе Defender авторластырылған сервис орталығына жүгініңіз. Тауарды қабылдауда оның тұтастығына және ішінде еркін орын ауыстыратын заттардың жоқ екеніне көз жеткізіңіз.
3. 3 жасқа дейінгі балаларға арналмаған. Ұсақ бөлшектер болуы мүмкін.
4. Бұйымға және оның ішіне ылғалдың кіруін жібермеңіз. Бұйымды сұйықтықтарға салмаңыз.
5. Тауардың механикалық зақымдалуына әкелуі мүмкін, бұйымның сілкіну және механикалық жүктелуін жібермеңіз.
6. Бұйымның көрінетін зақымдалуы кезінде қолданбаңыз. Көрінеу бұзылған құрылғыны қолданбаңыз.
7. Ұсынылатын температурадан төмен немесе жоғары температурада, конденсациялайтын ылғалдылық туындағанда, сондай-ақ агрессиялық ортада қолданбаңыз (пайдаланушы нұсқауын қараңыз).
8. Ауызға салуға болмайды.
9. Бұйымды өнеркәсіптік, медициналық және өндірістік мақсатта қолданбаңыз.
10. Егер тауардың тасымалдануы теріс температурада жүргізілсе, пайдалану алдында тауарға жылы бөлмеде (+16-25 °C) 3 сағат көлемінде жылынуға мүмкіндік беру керек.
11. Ұзақ уақыт аралығында қолдану жоспарланбаған жағдайда, құрылғыны әр жолы сөндіріңіз.
12. Егер құрылғы көңіліңізді алаңдататын жағдайда, көлік құралын жүргізу барысында, сондай-ақ құрылғыны сөндіру заңмен қарастырылған жағдайда қолданбаңыз.

Мақсаты: компьютер экранының шегінде курсорды басқаруға және компьютерге әртүрлі команда беруге арналған координатты енгізу құрылғысы
Өнімнің техникалық сипаттамалары мен ерекшеліктерін қаптамада және Defender.ru сайтында табуға болады
Импорттаушы: ООО «ТД Компания Дефендер» Адрес: 127030 г. Москва, вн.тер.г. муниципальный округ Тверской, ул. Сущёвская, д. 27, строение 2, этаж 3, помещение III, комната 3, офис 63.
Өндіруші: SHENZHEN STARWAVE INDUSTRIAL TECHNOLOGY CO., LTD. Address: Room 1506, 15/F Huaide International Bld, No.73 Guangshen Rd Fuyong Segment, Fuyong Boulevard Bao’an District, Shenzhen, China.
Шектеусіз сақтау мерзімі. Радни век је 6 ай. Кепілдік мерзімі - 6 ай.
Defender уәкілетті сервистік орталықтары – сілтеме бойынша қараңыз https://kz.defender-global.com/places/service
Өндірілген күні: қаптамадан қараңыз. Өндіруші осы нұсқаулықта көрсетілген пакеттің мазмұны мен сипаттамаларын өзгерту құқығын сақтайды. Соңғы және егжей-тегжейлі пайдалану жөніндегі нұсқаулық www.defender-global.com сайтында қол жетімді. Қытайда жасалған.

КЕПІЛДІ ЖӨНДЕУ ТӨМЕНДЕГІ ЖАҒДАЙЛАРДА ЖҮРГІЗІЛМЕЙДІ:
1. Кепілді мерзімнің бітуі (мерзімі тауар тұтынушыға сатылған күннен бастап белгіленеді).
2. Кепілдік талонының дұрыс толтырылмауы.
3. Электр желісіне дұрыс қосылмауы.
4. Кепілдік пломбыларының, корпустың бекітетін қосылыстарының бүтіндігінің бұзылуы, тауардың сыртқы және ішкі беттерінде ашылу іздерінің болуы.
5. Егер тұрмыстық жағдайларда жұмыс істеуге арналған аппаратура кәсіптік мақсаттарда пайдаланылған болса.
6. Бұйымның ішіне бөгде заттардың, заттектердің, сұйықтардың, жәндіктердің түсуі себеп болған зақымдар.
7. Қоректендіретін 220 В ±10% электр желісінің қалыпты жұмысының бұзылуы. (кернеу стабилизаторларынан басқа)
8. Егер тауарды оған сатушы фирма уәкілеттік бермеген адам ашып, жөндеген болса.
9. Дұрыс іске пайдаланылмауы немесе салақтықпен жаратылуы.
10. Табиғи нәубеттердің нәтижесіндегі зақымдар.
11. Механикалық зақымдалу (құлау, соғылу) іздерінің болуы.
12. Басқа өндірушілердің қосылатын бұйымдарының жұмысқа жарамсыздығы.

PL BEZPRZEWODOWA MYSZ DLA GRACZY I INSTRUKCJA

Deklaracja zgodności. Na działanie urządzenia (urządzeń) mogą mieć wpływ silne pola statyczne, electryczne lub pola o wysokiej częstotliwości (instalacje radiowe, telefony komórkowe, mikrofalówki, wyładowania elektrostatyczne). Wrazie wystąpienia prosimy zwiększyć odległość od urządzeń powodujących zakłócenia.
Utylizacja. Nie wyrzucać urządzenia do ogólnego domowego kosza na śmieci. Należy je oddać w specjalnym punkcie zbiórki elektrycznego I elektronicznego przeznaczonego do recyklingu. W ten sposób przyczynią się ze sprzedawcą lub odpowiednim urzędem.
Uwagi dotyczące bezpiecznego i skutecznego użytkowania produktu. Ostrzeżenia:
1. Używać produkt zgodnie z przeznaczeniem. 2. Nie rozbierać. Niniejszy produkt nie zawiera części, nadających się do samodzielnej naprawy. W sprawach związanych z obsługą lub wymianą uszkodzonego produktu należy się kontaktować ze sprzedawcą lub z autoryzowanym centrum serwisowym Defender. Przy odbiorze należy się upewnić, iż urządzenie jest jednolite i nie zawiera w środku swobodnie przemieszczających się przedmiotów. 3. Produkt nie jest przeznaczony dla dzieci w wieku poniżej 3 lat, ponieważ może zawierać małe elementy. 4. Nie dopuszczać przedostania się wilgoci na powierzchnię i do środka produktu. Nie zanurzać w wodzie. 5. Nie narażać produktu na wibracje i obciążenia mechaniczne, mogące doprowadzić do uszkodzeń mechanicznych produktu. Gwarancja na produkt nie jest udzielana przy wykryciu uszkodzeń mechanicznych. 6. Nie używać produktu z widocznymi uszkodzeniami. Niedopuszczalne jest rozmyślne użycie urządzenia ewidentnie uszkodzonego. 7. Nie używać w temperaturach wyższych lub niższych od zalecanych (patrz instrukcję obsługi), przy skondensowaniu się pary wodnej oraz w środowisku agresywnym. 8. Nie brać do ust. 9. Nie używać produktu do celów przemysłowych, medycznych lub produkcyjnych. 10. Jeżeli produkt był transportowany przy temperaturze ujemnej, przed rozpoczęciem eksploatacji należy pozwolić urządzeniu ograć się w ciepłym pomieszczeniu (+16–25°C) w ciągu 3 godzin. 11. Wyłączać urządzenie za każdym razem, gdy planowana jest dłuższa przerwa w korzystaniu. 12. Nie używać urządzenia podczas prowadzenia pojazdu w przypadku, gdy urządzenie rozprasza uwagę, oraz w przypadkach, gdy obowiązek wyłączenia urządzenia jest określony przez prawo.
Dane techniczne i cechy produktu można znaleźć na opakowaniu oraz na stronie internetowej Defender.ru
Importer : Defender Technology OÜ, Betooni str 11, 11415, Tallinn, Estonia. Producent: SHENZHEN STARWAVE INDUSTRIAL TECHNOLOGY CO., LTD. Address: Room 1506, 15/F Huaide International Bld, No.73 Guangshen Rd Fuyong Segment, Fuyong Boulevard Bao’an District, Shenzhen, China. Nieograniczony okres ważności: Żywotność - 2 lata. Data produkcji: patrz opakowanie. Producent zastrzega sobie prawo do zmiany konfiguracji i parametrów technicznych określonych w niniejszej instrukcji. Najnowsza i pełna wersja instrukcji jest dostępna na stronie internetowej www.defender-global.com
Wyprodukowano w Chinach.
Świadczenie gwarancyjne nie jest realizowane w następujących sytuacjach: 1. Wygaśnięcie okresu gwarancji (okres gwarancji liczony jest od daty sprzedaży do użytkownika końcowego). 2. Nieprawidłowe wypełnienie karty gwarancyjnej. 3. Nieprawidłowa wtyczka do sieci energetycznej. 4. Naruszenie bezpieczeństwa plomb gwarancyjnych, mocowania złączek obudowy; obecność elementów otwierania na zewnętrznych i wewnętrznych częściach produktu. 5. Jeśli produkt przeznaczony do użytku domowego był używany do celów profesjonalnych. 6. Uszkodzenia spowodowane wnikaniem ciał obcych, substancji, cieczy lub owadów do wnętrza produktu. 7. Uszkodzenia spowodowane naruszeniem normalnej pracy sieci zasilającej - 220V +/- 10%. (z wyjątkiem automatycznych regulatorów napięcia) 8. Jeżeli produkt był otwierany i naprawiany przez osobę nieupoważnioną przez sprzedawcę. 9. Nieprawidłowa obsługa lub nieostrożna obsługa. 10. Uszkodzenie produktu w wyniku klęsk żywiołowych. 11. Obecność elementów wskazujących na uszkodzenia mechaniczne (upadek, uderzenie).
12. Niepełnosprawność podłączonych urządzeń innych producentów.

RO MOUSE PENTRU JOCURI FĂRĂ FIR I INSTRUCŢIUNILE

Declarație de concordanță. Asupra funcționării aparatului (aparatelor) pot să influențeze cîmpurile statice, electrice și cele de frecvență înaltă (apratura radio, telefoanele celulare, cuptoarele cu microunde, descărcările de curent electric static). În cazul apariției acestora măriți distanța de la aparatul, care cauzează aceste bruieri.
Instrucţiuni pentru protecţia mediului înconjurător. Din momentul aplicârii directivelor europene 2002/96/UE în dreptul naţional sunt valabile următoarele: Aparatele electrice şi electronice nu pot fi salubrizate cu gunoiul menajer. Consumatorul este obigat conform legii să predea aparatele electrice şi electronice la sfârşitul duratei de utilizare la locurile de colectare publice sau înapoi de unde au fost cumpârate. Detaliile sunt reglementate de către legistaţia ţării respective. Simbolul de pe produs, în instrucţiunile de utilizare sau pe ambaiaj indică aceste regiementări. Prin reciclarea, revalorificarea materialelor sau alte forme de valorificare a aparatelor scoase din uz aduceţi o contribuţie importată la protecţia mediului nostru înconjurător.
Regulile și condițiile de siguranță și folosire eficientă a produsului. Măsuri de precauție:
1. Produsul a se folosi numai cu scopul destinației directe. 2. Nu demontați. Acest articol nu conține piese, care pot fi reparate separat. În ceea ce privește deservirea tehnică și shimbarea articilului defect adrsați-vă la vânzătorul autorizat sau la centrul autorizat de deservire tehnică Defender. La primirea produsului convingeți-vă că dânsul este integral și nu există în interiorul dânsului obiecte care se deplasează liber. 3. Nu este destinat copiilor sub 3 ani. Poate conține piese mici. 4. Nu admiteți accesul umidității pe suprafața articolului sau în interiorul dânsului. Nu scufundați articolul în substanțe lichide. 5. Nu supuneți articolul sub influența vibrațiilor și a sarcinilor mecanice, care sunt capabile să aducă la deteriorarea mecanică a produsului. În cazul existenței deteriorărilor mecanice, produsului nu se acordă nici un fel de garanții. 6. Nu folosiți articolul în cazul prezenței deteriorărilor vizibile. Nu folosiți intenționat aparatul știind despre faptul că este deteriorat. 7. A nu se folosi la temperaturi mai reduse sau mai înalte de cele recomandate(vezi manualul de utilizare), în cazul apariției umezelii condensate, și de asemenea în medii agresive. 8. A nu se introduce în gură. 9. A nu se folosi articolul în scopuri industriale, medicinale sau de producție. 10. În cazul, în care transportarea produsului a fost efectuată la temperaturi negative, înainte de a începe exploatarea trebuie trebuie acordată posibilitatea produsului de a se încălzi la temperatura încăperii (+16–25°C) îndealungul a 3 ore. 11. Deconectați aparatul de fiecare dată, când nu planificați să î-l folosiți o perioadă mai îndelungată de timp. 12. Nu folosiți aparatul în timpul conducerii mijlocului de transport, în cazul în care, aparatul distrage atenția, și de asemenea în acele cazuri, când deconectarea aparatului este prevăzută de legislație.
Specificațiile tehnice și caracteristicile produsului pot fi găsite pe ambalaj și pe site-ul defender.ru
Importatorul: Defender Technology OÜ, Betooni str 11, 11415, Tallinn, Estonia. Producător: SHENZHEN STARWAVE INDUSTRIAL TECHNOLOGY CO., LTD. Address: Room 1506, 15/F Huaide International Bld, No.73 Guangshen Rd Fuyong Segment, Fuyong Boulevard Bao’an District, Shenzhen, China. Termenul de valabilitate nu este limitat. Durata de viață — 2 ani. Data fabricației: vezi pe ambalaj. Producătorul își rezervă dreptul de a modifica configurația și caracteristicile tehnice specificate în acest manual. Cea mai recentă și recentă versiune a manualului este disponibilă pe www.defender-global.com Produs în China.
REPARAȚIA DE GARANȚIE NU SE PROCEDEAZĂ ÎN CAZURILE URMĂTOARE: 1. După expirarea perioadei de garanție (termenul se stabileşte de la data achiziției bunurilor de către cumpărător). 2. Dacă cuponul de garanție este completat incorect. 3. Dacă s-a procedat conexiunea incorectă la rețea. 4. Dacă sunt rupte sigiliile de garanție , elementele de fixare a corpului, există urme de manipulare pe suprafețele exterioare și interioare ale produsului. 5. Dacă aparatele destinate pentru utilizare într-un mediu casnic, sunt utilizate în scopuri profesionale. 6. Dacă deteriorările sunt cauzate de corpuri străine ,materiale, lichide, insecte în interiorul produsului. 7. Dacă sunt încălcate normele de alimentare cu energie electrică - 220 V ± 10%. (Cu excepția stabilizatorilor de tensiune) 8. Dacă produsul a fost deschis și reparat de o persoană neautorizată de firma vânzător. 9. Dacă produsul s-a utilizat incorect sau cu neglijență. 10. Dacă s-a deteriorat din cauza dezastrelor naturii. 11. Dacă sunt prezente urmele de deteriorare mecanică (cădere, lovitură). 12. Dacă sunt conectate dispozitive inoperabile de la alți producători.

RU БЕСПРОВОДНАЯ ИГРОВАЯ МЫШЬ ИНСТРУКЦИЯ

Декларация соответствия. На функционирование устройства (устройств) могут повлиять статические, электрические или высокочастотные поля (радиоаппаратура, мобильные телефоны, микроволновые печи, электростатические разряды). В случае возникновения увеличьте расстояние от устройства, вызывающего помехи.

Утилизация батареек, электрического и электронного оборудования
Этот знак на товаре, батарейках к товару или на упаковке означает, что товар не может быть утилизирован вместе с бытовыми отходами. Он должен быть доставлен в компанию по сбору и утилизации батареек, электрического и электронного оборудования.

Правила и условия безопасного и эффективного использования товара. Меры предосторожности:

1. Использовать товар только по прямому назначению.
2. Не разбирать. Данное изделие не содержит частей, подлежащих самостоятельному ремонту. По вопросам обслуживания и замены неисправного изделия обращайтесь к фирме-продавцу или в авторизованный сервисный центр Defender. При приеме товара убедитесь в его целостности и отсутствии внутри свободно перемещающихся предметов.
3. Не предназначен для детей до 3-х лет. Может содержать мелкие детали.
4. Не допускать попадания влаги на изделие и внутрь его. Не опускать изделие в жидкости.
5. Не подвергать изделие вибрациям и механическим нагрузкам, способным привести к механическим повреждениям товара. В случае наличия механических повреждений никаких гарантий на товар не дается.
6. Не использовать при видимых повреждениях изделия. Не пользоваться заведомо неисправным устройством.
7. Не использовать при температурах ниже или выше рекомендуемых (см. инструкцию пользователя), при возникновении конденсируемой влажности, а также в агрессивной среде.
8. Не брать в рот.
9. Не использовать изделие в промышленных, медицинских или производственных целях.
10. В случае, если транспортировка товара осуществлялась при отрицательных температурах, перед началом эксплуатации нужно дать товару согреться в теплом помещении (+16-25 °C) в течение 3 часов.
11. Выключать устройство каждый раз, когда не планируется использовать его в течение длительного периода времени.
12. Не использовать устройство при вождении транспортного средства в случае, если устройство отвлекает внимание, а также в тех случаях, когда отключение устройства предусмотрено законом.

Назначение: беспроводная мышь - координатное устройство ввода, предназначенное для управления курсором в пределах экрана компьютера и отдачи различных команд компьютеру

Технические характеристики и особенности товара см. на упаковке и на сайте defender.ru

Импортер в РФ: ООО «ТД Компания Дефендер» Адрес: 127030 г. Москва, вн.тер.г. муниципальный округ Тверской, ул. Сущёвская, д. 27, строение 2, этаж 3, помещение III, комната 3, офис 63.

Изготовитель: Шенжень Старвэйв Индастриал Технолоджи Ко., Лтд. Адрес: Рум 1506, 15Ф Хуайдэ Интернэшнл Блд, № 73 Гуаншэнь Роад Фоуйонг Сегмент, Фоуйонг Бульвар Баоань дистрикт, Шэньжень, Китай.

Срок годности не ограничен. Срок службы — 6 месяцев. Гарантийный срок - 6 месяцев.

Декларация соответствия № ЕАЭС N RU Д-CN.PA10.B.57091/24. Испытательная лаборатория "Качество продукции", аттестат аккредитации РОСС RU.31881.04ТЕСО.ИЛ024. Соответствует требованиям Технического регламента Евразийского экономического союза "Об ограничении применения опасных веществ в изделиях электротехники и радиоэлектроники" (ТР ЕАЭС 037/2016). Декларация соответствия № ЕАЭС N RU Д-CN.PA10.B.57166/24. Испытательная лаборатория "Качество продукции", аттестат аккредитации РОСС RU.31881.04ТЕСО.ИЛ024. Соответствует требованиям Технического регламента Таможенного союза "Электромагнитная совместимость технических средств" (ТР ТС 020/2011). Срок действия деклараций по 05.06.2029 включительно.

Полную информацию о сертификате соответствия см. на сайте https://defender.ru

Список авторизованных сервисных центров доступен на сайте Defender: https://defender.ru/places/service

Дата производства: см. на упаковке. Производитель оставляет за собой право изменения комплектации и технических характеристик, указанных в этой инструкции. Последняя и полная версия инструкции доступна на сайте www.defender.ru Сделано в Китае.

ГАРАНТИЙНЫЙ РЕМОНТ НЕ ПРОИЗВОДИТСЯ В СЛЕДУЮЩИХ СЛУЧАЯХ:

1. Истечение гарантийного срока (устанавливается со дня продажи товара потребителю).
2. Неправильное заполнение гарантийного талона.
3. Неправильное подключение в электросеть.
4. Нарушение сохранности гарантийных пломб и крепежных соединений корпуса, наличие следов вскрытия на внешних и внутренних поверхностях товара.
5. Аппаратура, предназначенная для работы в бытовых условиях, использовалась в профессиональных целях.
6. Повреждения вызваны попаданием внутрь изделия посторонних предметов, веществ, жидкостей, насекомых.
7. Нарушение в работе питающей электросети — 220 В ±10% (кроме стабилизаторов напряжения).
8. Вскрытие и ремонт товара произведены лицом, не уполномоченным на то фирмой-продавцом.
9. Неправильная эксплуатация или небрежное обращение.
10. Повреждение изделия в результате стихийных бедствий.
11. Наличие следов механического повреждения (падение, удар).
12. Неработоспособность подключаемых устройств других производителей.

SLV BREZŽIČNA IGRALNA MIŠKA I NAVODILA ZA UPORABO

Izjava o skladnosti. Na delovanje naprave (naprav) lahko vplivajo močna statična, električna ali visokofrekvenčna polja (radijske napeljave, mobilni telefoni, mikrovalovne pečice, elektrostatični razelektritve) / Če se zgodi, poskusite povečati oddaljenost od naprav, ki povzročajo vmesnik.

Odstranjevanje baterij, električne in elektronske opreme. Ta znak na izdelku, njegovih baterijah ali embalaži pomeni, da izdelka ni mogoče odvreči skupaj z gospodinjskimi odpadki. Dostaviti ga je treba ustreznemu podjetju za zbiranje in recikliranje električnih in elektronskih naprav.

Pogoji varne in učinkovite uporabe izdelka. Previdnostni ukrepi:
1. Izdelek uporabljajte samo za predvideni namen. 2. Ne razstavljajte. Ta izdelek ne vsebuje delov, ki so upravičeni do samozadostnega popravila. Glede vprašanja vzdrževanja in zamenjave okvarjenega izdelka se obrnite na prodajalca ali pooblaščeni servisni center družbe Defender. Med prejemom izdelka se prepričajte, da je neprekinjen in da v njem ni prosto premikajočih se predmetov. 3. Hranite ločeno od otrok, mlajših od 3 let. Lahko vsebuje majhne dele. 4. Hranite ločeno od vlage. Izdelka nikoli ne potapljajte v tekočine. 5. Pazite, da ni vibracij in mehanskih napetosti, ki lahko povzročijo mehanske poškodbe izdelka. V primeru mehanskih poškodb garancija ni dana. 6. Ne uporabljajte v primeru vidnih poškodb. Ne uporabljajte, če je izdelek očitno pokvarjen. 7. Izdelka ne uporabljajte pri temperaturah pod in nad priporočenimi temperaturami (glejte navodila za uporabo), v pogojih izhlapevanja vlage in v sovražnem okolju.
8. Ne dajajte v usta. 9. Izdelka ne uporabljajte v industrijske, medicinske ali proizvodne namene.
10. Če je bila pošiljka izdelka opravljena pri temperaturah pod ničlo, je treba izdelek pred uporabo v treh urah hraniti na toplem (+ 16-25 ° C ali 60-77 ° F).
11. Napravo izklopite vsakič, ko je ne nameravate uporabljati dlje časa. 12. Naprave ne uporabljajte med vožnjo vozila, če je nanj preusmerjena pozornost, in v drugih primerih, ko vas zakon obvezuje, da napravo izklopite.

Tehnične specifikacije in značilnosti izdelka lahko najdete na embalaži in na spletni strani defender.ru

UVOZNIK: Defender Technology OÜ, Betooni str 11, 11415, Tallinn, Estonia. Proizvajalec: SHENZHEN STARWAVE INDUSTRIAL TECHNOLOGY CO., LTD. Address: Room 1506, 15/F Huaide International Bld, No.73 Guangshen Rd Fuyong Segment, Fuyong Boulevard Bao'an District, Shenzhen, China. Neomejen rok uporabnosti. Življenjska doba je 2 leti. Datum izdelave: glej na embalaži.

Proizvajalec si pridržuje pravico do spremembe vsebine embalaže in specifikacij, navedenih v tem priročniku. Najnovejši in podrobnejši priročnik za uporabo je na voljo na www.defender-global.com Izdelano na Kitajskem.

Garancijska storitev ne velja v naslednjih primerih: 1. Potek garancijske dobe (garancijska doba se poravna od datuma prodaje končnemu uporabniku). 2. Nepravilno izpolnjevanje garancijske kartice. 3. Napačen vtič v omrežje. 4. kršitev varnosti garancijskih tesnil, pritrditev skupnih sklopov ohišja; prisotnost elementov odpiranja na zunanjih in notranjih delih izdelka. 5. Če je bil izdelek, namenjen gospodinjstvu, uporabljen v profesionalne namene. 6. Škoda zaradi vdora tujkov, snovi, tekočin ali žuželk v izdelek. 7. Škoda zaradi kršitve običajnega dela oskrbovalnega omrežja - 220V +/- 10%. (razen avtomatskih napetostnih regulatorjev) 8. Če je izdelek odprla in popravila oseba, ki za to ni pooblaščena s strani prodajalca. 9. Nepravilno delovanje ali nepreviden ravnanje. 10. Poškodba izdelka zaradi naravnih nesreč. 11. Prisotnost elementov, ki kažejo na mehanske poškodbe (padec, zadetek). 12. Invalidnost povezanih naprav drugih proizvajalcev.

SVK BEZDRÔTOVÁ HRÁCIA MYŠ I INŠTRUKCIE

Vyhlásenie o zhode. Na fungovanie prístroja môžu vplývať statické, elektrické alebo vysokofrekvenčné polia (rádio aparatúra, mobilné telefóny, mikrovlnné rúry, elektrostatický výboj). V prípade vyskytnutia interferencií vzdiaľte prístroj od prístroja, ktorý vyvoláva poruchy. Not om miljöskydd

Utilizovanie batérií, elektrických a elektronických prístrojov
Tento znak na výrobku, batériách pre výrobok alebo na balení označuje že sa výrobok nemôže utilizovať spolu s domácim odpadom. Tento musí byť odovzdaný v podniku, ktorý sa zaoberá zberom a utilizovaním batérií, elektrických a elektronických prístrojov.

Pravidlá a podmienky bezpečného a účinného použitia výrobku. Bezpečnostné opatrenia:
1. Výrobok používať výlučne podľa účelu. 2. Nerozoberajte. Tento výrobok neobsahuje časti, ktoré si môžete sami opraviť. V súvislosti s opravovaním a výmenou nefunkčného výrobku obráťte sa na firmu-predajcu alebo na oprávnené servisné centrum Defender. Pri preberaní výrobku zistite jeho ucelenosť a neprítomnosť voľne posúvacích častí v ňom. 3. Nie je určené pre deti do 3 rokov. Môže obsahovať drobné časti.
4. Nedovoliť aby vlhkosť vnikla do výrobku. Nenechávať výrobok v tekutine. 5. Nevyložiť výrobok vibráciám a mechanickým záťažiam, ktoré by mohli vyvolať mechanické poškodenia výrobku. V prípade existencie mechanických poškodení pre výrobok nie sú žiadne záruky. 6. Nepoužívať ak výrobok má zjavné poškodenia. Nepoužívať výrobok ak je jasné že je pokazený. 7. Nepoužívať pri teplotách nižších alebo vyšších od uvedených (viď Návod na použitie), v prípade vytvárania kondenzovanej vlhkosti, ani v agresívnom prostredí. 8. Neklásť do úst.
9. Nepoužívať výrobok pre priemyselné, zdravotnícke alebo výrobné účely. 10. V prípade že je výrobok prevážaný pri teplote nižšej od nuly, pred použitím ho treba nechať voľne zohriať v teplej miestnosti (+16-25 °C) v trvaní 3 hodiny. 11. Výrobok treba vypnúť v príadoch keď sa nebude používať dlhší čas. 12. Nepoužívať výrobok počas jazdy motorovým vozidlom a v prípadoch keď to priťahuje pozornosť vodičov, tiež v prípadoch keď je vypájanie výrobku určené podľa zákona.

Technické špecifikácie a vlastnosti produktu nájdete na obale a na webovej stránke defense.ru

Dovozca: Defender Technology OÜ, Betooni str 11, 11415, Tallinn, Estonia. Výrobca: SHENZHEN STARWAVE INDUSTRIAL TECHNOLOGY CO., LTD. Address: Room 1506, 15/F Huaide International Bld, No.73 Guangshen Rd Fuyong Segment, Fuyong Boulevard Bao'an District, Shenzhen, China.

Čas použiteľnosti je neobmedzený. Životnosť — 2 roky. Dátum výroby: viď na obale. Výrobca si vyhradzuje právo zmeniť konfiguráciu a technické vlastnosti uvedené v tomto pokyne. Najnovšia a plná verzia pokynov je k dispozícii na webovej stránke www.defender-global.com Vyrobeno v Číne.

Záručný servis sa neuskutoční v nasledujúcich situáciách:
1. Uplynutie záručnej doby (záručná doba sa vybavuje odo dňa predaja konečnému užívateľovi). 2. Nesprávne vyplnenie záručného listu. 3. Nesprávne zapojte do elektrickej siete. 4. Porušenie bezpečnosti záručných plomb, upevnenie spojovacích zostáv puzdra; prítomnosť prvkov otvárania na vonkajšej a vnútornej časti výrobku. 5. Ak bol produkt určený na použitie v domácnosti používaný na profesionálne účely. 6. Poškodenie v dôsledku vniknutia cudzích predmetov, látok, tekutín alebo hmyzu do výrobku. 7. Škoda v dôsledku porušenia normálnej práce napájacej siete - 220 V +/- 10%. (okrem automatických regulátorov napätia) 8. Ak bol produkt otvorený a opravený neoprávnenou osobou autorizovanou predajcom 9. Nesprávna obsluha alebo neopatrné zaobchádzanie. 10. Poškodenie produktu v dôsledku prírodných katastrof. 11. Prítomnosť prvkov indikujúcich mechanické poškodenie (pád, náraz). 12. Postihnutie pripojených zariadení iných výrobcov.

SWE

TRÅDLÖS GAMING MUS
BRUKSANVISNING

Försäkran om överensstämmelse. Anordningens funktion kan påverkas av statiska, elektriska eller högfrekventa fält (radioutrustning, mobiltelefoner, mikrovågor, elektrostatiska urladdningar). Om störningar uppstår, öka avståndet från anordningen som orsakar störningar.

Not om miljöskydd

Efter implementeringen av EU direktiv 2002/96/EU i den nationella lagstiftningen, gäller följande: Elekriska och elektroniska apparater får inte avyttras med hushållsavfall. Konsumenter är skyldiga att återlämna elektriska och elektroniska apparater vid slutet av dess livslängd till, för detta ändamål, offentliga uppsamlingsplatser. Detaljer för detta definieras via den nationella lagstiftningen i respektive land. Denna symbol på produkten, instruktionsmanualen eller på förpackningen indikerar att produkten innefattas av denna bestämmelse. Genom återvinning och återanvändning av material bidrar du till att skydda miljön och din omgivning.

Regler och villkor för säker och effektiv användning av produkten. Säkerhetsåtgärder:

1. Använd produkten enbart för avsett ändamål.
2. Ta inte isär produkten. Den innehåller inga delar, som man själv kan reparera. För underhåll och utbyte av en defekt produkt kontakta vänligen företaget-återförsäljaren eller ett auktoriserat Defender servicecenter. När du tar emot produkten, kontrollera dess integritet och attdet inte finns fritt rörliga objekt inuti.
3. Produkten är ej lämplig för barn under 3 år. Den kan innehålla små delar.
4. Låt ingen fukt komma på och in i produkten. Sänk inte ner produkten i vätskor.
5. Utsätt inte produkten för vibrationer och mekaniska påfrestningar som kan leda till mekaniska skador på produkten. Ingen garanti ges för produkter som fått mekaniska skador.
6. Använd inte produkten om den har synliga skador. Använd inte en uppenbart defekt produkt.
7. Använd inte produkten vid temperaturer under eller över de rekommenderade värdena (se användarhandboken), vid kondenserad fukt och i aggressiva miljöer.
8. Ta inte i munnen.
9. Använd inte produkten i industriella och medicinska ändamål.
10. Om produkten har transporterats vid låga temperaturer, låt den värmas upp i ett varmt rum (+ 16-25 ° C) under 3 timmar.
11. Stäng av anordningen varje gång, om du inte tänker använda den under en lång tid.
12. Använd inte anordningen medan du kör, om anordningen är störande, liksom i de fall då anordningen ska stängas av enligt lagen.

Tekniska specifikationer och funktioner för produkten finns på förpackningen och på webbplatsen defender.ru
Importör: Defender Technology OÜ, Betooni str 11, 11415, Tallinn, Estonia.
Tillverkare: SHENZHEN STARWAVE INDUSTRIAL TECHNOLOGY CO., LTD. Address: Room 1506, 15/F Huaide International Bld, No.73 Guangshen Rd Fuyong Segment, Fuyong Boulevard Bao'an District, Shenzhen, China.
Obegränsad hållbarhet. Livstid — 2 år. Tillverkningsdatum: se förpackningen. Tillverkaren förbehåller sig rätten att ändra uppsättningen och tekniska specifikationerna som anges i denna bruksanvisning. Den senaste och fullständiga versionen av bruksanvisningen finns på www.defender-global.com
Tillverkad i Kina.

Garantiservice utförs inte i följande situationer:

1. Garantiperiodens utgång (garantiperioden regleras från försäljningsdatumet till slutanvändaren).
2. Felaktig ifyllning av garantikortet.
3. Felaktig anslutning till elnätet.
4. Överträdelse av säkerheten för garantitätningar, fixering av gemensamma sammansättningar av fallet; närvaron av öppningselement på produktens utsida och insida.
5. Om produkten avsedd för hushållsbruk användes för professionella ändamål.
6. Skador på grund av inträngning av främmande föremål, ämnen, vätskor eller insekter inuti produkten.
7. Skador på grund av brott mot normalt arbete i försörjningsnätet - 220V +/- 10%. (utom automatiska spänningsregulatorer)
8. Om produkten har öppnats och reparerats av en person som inte har auktoriserats för det av återförsäljaren.
9. Felaktig användning eller slarvig hantering.
10. Skada på produkten på grund av naturkatastrofer.
11. Förekomst av element som indikerar mekanisk skada (fall, träff).
12. Funktionshinder för anslutna enheter från andra producenter.

UKR

БЕЗДРОТОВА ІГРОВА МИША
ІНСТРУКЦІЯ

Декларація відповідності

На функціонування пристрою (пристроїв) можуть впливати статичні, електричні або високочастотні поля (радіоапаратура, мобільні телефони, мікрохвильові печі, електростатичні розряди, тощо). У випадку виникнення такого впливу збільште відстань від його джерела.

Утилізація батарейок, електричного і електронного устаткування

Ця позначка на виробі, батарейках до виробу або упаковці позначає, що виріб не можна утилізувати з побутовими відходами. Він повинен бути доставлений в місце по збору та утилізації батарейок, електричного та електронного устаткування.

Правила та умови безпечного та ефективного використання товару

Запобіжні засоби:

1. Використовувати товар тільки за прямим призначенням
2. Не розбирати. Даний пристрій не містить частин, що підлягають самостійному ремонту. Щодо обслуговування та заміни несправного виробу звертайтеся до фірми-продавця або в авторизований сервісний центр Defender. Під час приймання товару впевніться в його цілісності та відсутності всередин предметів, що вільно переміщуються
3. Не передбачений для дітей віком до 3-х років. Може містити дрібні деталі
4. Запобігайте попадання вологи на виріб або всередину виробу. Не занурюйте виріб в рідину
5. Запобігайте впливу на виріб вібрації та механічних навантажень, що можуть привести до ушкодження виробу. Гарантія не надається на виріб, що має механічні пошкодження.
6. Не користуйтеся виробом, якщо він пошкоджений.
7. Не використовувати при температурі вище або нижче тої, що рекомендується в інструкції користувача, при виникненні конденсованої вологи, а також в агресивному середовищі
8. Не брати до рота
9. Не використовувати виріб за промисловим, медичним або виробничим призначенням
10. Якщо виріб транспортувався при температурі нижче 0 °C, то перед початком експлуатації потрібно витримати виріб при температурі не нижче +16 °C протягом 3-х годин.
11. Вимикайте пристрій кожного разу, якщо планується не використовувати його протягом довготривалого періоду
12. Не використовуйте пристрій під час управління транспортним засобом, якщо це відволікає увагу, а також у випадках, коли відключення пристрою передбачене законодавством.

Призначення: координатний пристрій введення, призначений для управління курсором в межах екрану комп'ютера і передавання різних команд комп'ютеру

З технічними характеристиками та характеристиками продукту можна ознайомитися на упаковці та на сайті defender.ru
Імпортер в Україні: ТОВ «Виробниче Підприємство “Промислові Системи», адреса: вул. Кирилівська, 40А, м. Київ, 04080, Україна.
Виробник: Шенжень Стар Вейв Індастріал Технолоджі Ко, Лтд. Адреса: оф 1506, 15Ф Хуанде Інтернешнл Блдг., #73 Гуаншен Роад Фуйонг Сегмент, Фуйонг бульвар Баоан район, Шеньжень, Китай.
Термін придатності необмежений. Термін служби - 6 місяців. Гарантійний період - 6 місяців.
Перелік авторизованих сервісних центрів дивіться на сайті Defender:
https://ua.defender-global.com/places/service
Дата виробництва: див. на упаковці. Виробник залишає за собою право зміни комплектації і технічних характеристик, зазначених в цій інструкції. Остання та повна версія інструкції доступна на сайті www.defender-global.com Зроблено в Китаї.

Гарантійні зобов'язання не виконуються у разі:

1. Закінчення гарантійного терміну (термін встановлюється з дня продажу товару споживачеві).
2. Неправильного заповнення гарантійного талону.
3. Неправильного підключення в електромережу.
4. Порушення цілостності гарантійних пломб, кріпильних з'єднань корпусу, наявності слідів відкриття на зовнішніх і внутрішні поверхнях товару.
5. Якщо апаратура, призначена для роботи в побутових умовах, використовувалася в професійних цілях.
6. Пошкодження, викликаного попаданням всередину виробу сторонніх предметів, речовин, рідин, комах.
7. Порушення в нормальній роботі електромережі - 220 В ± 10%. (крім стабілізаторів напруги)
8. Якщо товар був розкритий і ремонтувався особою, не уповноваженою на те фірмою-продавцем.
9. Неправильної експлуатації або недбалого використання.
10. Пошкодження виробу у випадку стихійних лих.
11. Наявності слідів механічного пошкодження (падіння, удар).
12. Непрацездатності пристроїв інших виробників, що підключаються.

UZB

SIMSIZ O'YIN SICHQONCHASI
YO'RIQNOMA

Muvofiqlik deklaratsiyasi

Qurilma (qurilmalar) ishlashiga statik, elektrik yoki yuqorichastotali maydon (radioapparatura, mobil telefonlar, mikroto'lqinli pechlar, elektrostatik razryadlar) ta'sir etishi mumkin. Shovqinlar yuzaga kelganda buni yazaga keltiruvchi qurilmadan masofani kattalashtiring.

Batareyka, elektrik va elektron uskunalarni utilizatsiya qilish

Mahsulotdagi, mahsulot ichida bo'lgan batareykadagi yoki qadoqdagi ushbu belgi mahsulot maishiy chiqindilar bilan birgalikda

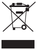

utilizatsiya qilinmasligini bildiradi. U batareyka, elektr va elektron uskunalarni yig'ish va utilizatsiyasi bilan shug'ullanuvchi kompaniyaga yetkazilishi lozim

Oldini olish choralari:

1. Mahsulotni o'zini maqsadida ishlatilsin
2. Qismlarga bo'linmasin. Mazkur buyum mustaqil ta'mirlanishi mumkin bo'lgan qismlarga ega emas. Xizmat ko'rsatish va nosoz buyumni almashtirish masalasida firma-sotuvchi yoki Defender xizmat ko'rsatish markaziga murojaat etilsin. Mahsulotni qabul qilishda uning butunligi va ichida erkin harakatlanadigan buyumlar yo'qligiga ishonch hosil qiling.
3. 3 yoshgacha bo'lgan bolalarga mo'ljallanmagan. Mayda buyumlarga ega bo'lishi mumkin.
4. Buyumga va uning ichiga namlikni kirishiga yo'l qo'yilmasin. Suyuqlik ichiga buyum tushirilmasin
5. Buyumni mexanik shikastlanishga olib keladigan vibratsiya va mexanik zo'riqishlarga yo'l qo'yilmasin. Mexanik shikastlanishlar yuzaga kelganda mahsulotga hech qanday kafolat berilmaydi
6. Buyumda ko'rinuvchi shikastlanishlar yuzaga kelganda ishlatilmasin. Oldindan ma'lum bo'lgan nosoz qurilmadan foydalanilmasin.
7. Kondensatsiyalangan namlik, xamda salbiy muhit yuzaga kelganda tavsiya etilgan haroratdan past yoki yuqori darajada ishlatilmasin.
8. Og'iz bo'shlig'iga olinmasin.
9. Buyumni sanoat, tibbiyot yoki ishlab chiqarish maqsadida ishlatilmasin.
10. Agar mahsulotni tashilishi manfiy haroratda olib borilgan bo'lsa, u holda mahsulotni ishlatishdan avval uni iliq binoda (+16-25 °C) 3 soat davomida isitish kerak.
11. Qurilmani ancha vaqtga ishlatilmasligi rejalashtirilayotganda, uni o'chirib qo'yish lozim.
12. Agar qurilma transport vositasini boshqarishda diqqatni chalg'itsa, xamda qonunchilik tomonidan o'chrish ko'zda tutilgan bo'lsa undan foydalanilmasin.

Mahsulotning texnik tavsiflari va xususiyatlarini qadoqlash va Defender.ru veb-saytida topish mumkin

Ishlab chiqaruvchi: SHENZHEN STARWAVE INDUSTRIAL TECHNOLOGY CO., LTD. Address: Room 1506, 15/F Huaide International Bld, No.73 Guangshen Rd Fuyong Segment, Fuyong Boulevard Bao'an District, Shenzhen, China.
Cheksiz saqlash muddati. Xizmat muddati - 6 oy. Kafolat muddati - 6 oy. Ishlab chiqarich sanasi: qadoq qutiga qaralsin.
Ishlab chiqaruvchi ushbu qo'llanmada ko'rsatilgan paket tarkibini va texnik xususiyatlarini o'zgartirish huquqiga ega. Eng so'nggi va batafsil qo'llanma bilan www.defender-global.com saytida tanishishingiz mumkin
Xitoyda ishlab chiqarilgan.

QUYIDAGI HOLLARDA KAFOLATLI TA'MIRLASH BAJARILMAYDI:

1. Kafolat muddati tugaganda (muddat mahsulot iste'molchiga sotilgan kundan boshlab o'rnatiladi).
2. Kafolat taloni noto'g'ri to'ldirilganda.
3. Elektr tarmog'iga noto'g'ri ulanganda.
4. Kafolat muhrlari, korpusning mahkamlaydigan birikmalarining butligi buzilganda, tovarning tashqi va ichki yuzalarida ochilganlik izlari bor bo'lganda.
5. Agar maishiy sharoitda ishlash uchun mo'ljallangan apparatura kasbiy maqsadlarda foydalanilgan bo'lsa.
6. Mahsulotning ichiga yot narsalar, moddalar, suyuqliklar, hasharotlar tushishi tufayli yuzaga kelgan buzilishlarda.
7. Ta'minlovchi -220 V±10 % elektr tarmog'ining (kuchlanish stabilizatorlaridan tashqari) normal ishi buzilganda.
8. Agar tovar firma-sotuvchi vakolat bermagan shaxs tomonidan ochilgan va ta'mirlangan bo'lsa.
9. Noto'g'ri foydalanilganda yoki pala-partish muomala qilinganda.
10. Mahsulot tabiiy ofatlar oqibatida buzilganda
11. Mexanik buzilishlarning (tushib ketish, zarba) izlari bo'lganda.
12. Boshqa ishlab chiqaruvchilarning ulanadigan qurilmalari ishga yaroqsiz bo'lganda.