defender

TRIFLES MAKE PERFECTION

Operation manual

Wired mouse

Datum MB-347
MM-310

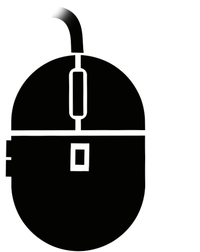

RoHS CE EAC

❶

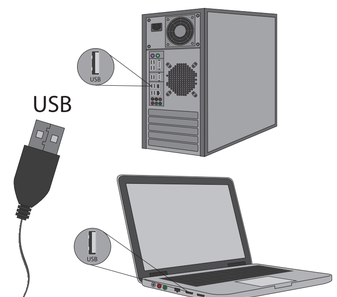

❷

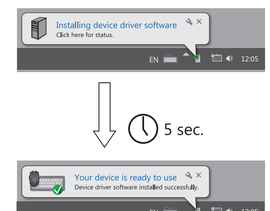

❹ *



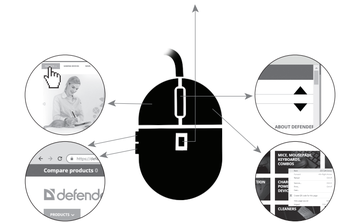

*

ARM	AZE	BEL	CZ	DE
Կախված մկնիկի մոդելից	Siçan mod-elindən asılı olaraq	У залежнасці ад мадэлі мышы	V závislosti na modelu myši	Abhängig vom Mausmodell
EN	ES	EST	FI	GEO
Depending on the mouse model	Dependiendo del modelo de ratón	Sõltuvalt hiire mudelist	Hiiren mallista riippuen	მაუსის მოდელზე დამოკიდებული
GRE	HR / SR	HUN	KAZ	PL
Ανάλογα με το μοντέλο του ποντικιού	Ovisno o mod-elu miša	Az egér modell-jétől függően	Тінтуір моделіне байланысты	W zależności od modelu myszy
RO	RU	SLV	SVK	SWE
În funcție de modelul mouse-ului	Зависит от модели мыши	Odvisno od modela miške	Podľa modelu myši	Beroende på musmodellen
UKR	UZB			
Залежно від моделі миші	Sichgoncha modeliga qarab			

ARM ԼԱՐԱԶԻՆ ՄԿՆԻԿ
ԳՈՐԾԱՐԿԱՅԱՆ ՁԵՌՆԱՐԿ

Հատկանշական/բան հուշանիթ. Ադրի նավթերի շահագործման վրա կարող են ազդել ուժեղ սառնել, էլեկտրական լավ ըստեր հանձնաժողովների ոչ ստեղծագործ ոչ ստեղծագործ ոչ ստեղծագործ

BEL ПРАВАДНАЯ МЫШ
ІНСТРУКЦЫЯ

Дакладная адпаведнасць

На функцыянаванне прылады (прылад) могуць паўплываць статычныя, электрычныя або высокачашчотныя палі (радыёзавадскія), мабільныя тэлефоны, мікрахвалевыя печы, электрастатычныя разрады). У выпадку ўзнікнення памежнае адлегласці да прылады, яна выклікае перашкоды.

Утылізацыя батарэек, электронага і электронага абсталявання

Гэты знак на тавары, батарэйках да тавару або на ўпаноўцы азначае, што тавар не можа быць утылізаваны разам з бытавымі адыходамі. Ён павінен быць дастаўлены ў кампанію па зборы і утылізацыі батарэек, электронага і электронага абсталявання.

Правілы і правілы бяспекі і бяспечнага выкарыстання тавару

Меры засцярог:

1. Выкарыстоўвайце тавар толькі па прамым прызначэнні.
2. Не разбурайце. Дадатковы рызыка: не замыкае частак, якія падлягаюць самастойнаму рамонту. Па пытаннях абслугоўвання і замены звяжыцеся з кампетэнтным спецыялістам ці фірмай-прадаўцом або у аўтарызаванны сэрвісны цэнтр Defender. Пры прыёме тавару пераканайцеся ў яго цэласнасці і адсутнасці ўнутры прадметаў, якія сабіраюць перашкаджаюць.
3. Не прыкранайце для дзяцей да 3 гадоў: Можа змяшчаць дробныя дэталі.
4. Не дапускайце трапляння вільгаці на вырабы ў унутры тавару. Не апускайце ў ваду.
5. Не падвяргайце вырабы вібрацыям і механічным нагрузкам, здольным прывесці да механічнае пашкоджанай тавару.
6. У выпадку наўзнікнуці механічнае пашкоджанай нявыкарыстоўвайце на тавар не дакуда.
7. Не выкарыстоўвайце пры бачных пашкоджаннях вырабу. Не карыстацца заведама неспраўнай прыладай.
8. Не выкарыстоўвайце ў месцах, дзе выкарыстанне можа быць забаронена (з інструкцыю карыстальнік), пры ўзнікненні вільгаці, якая канцэнтруецца, а таксама ў агрэсіўным асяроддзі.
9. Не бярыце у рот.
10. Не выкарыстоўвайце вырабы з прамыслоўвы, медыцынскіх або вытворчых мэтах.
11. У выпадку, калі тэмпературэра тавару ажыцаўляласся пры адмоўных тэмпературэрах, перад пачаткам эксплуатацыі трэба даць тавару сагрэцца ў дадатных памяшканні (+16-25 °С) на працягу 3 гадзін.
11. Выключаць прыладу кожны раз, калі не плануецца выкарыстоўваць яе на працягу дзўгага перыяду часу.
12. Не выкарыстоўвайце прыладу пры нізкай тэмпературэры сродкаў і вырабу.
Калі прылада адазвалася ўвагу, а таксама ў тым выпадках, калі адключэнне прылады прадугледжана законам.

Прылады кампаніі: камп'ютарная мыш - кадавальнай прылад ўводу, прызначаная для кіравання курсорам у экране экрана камп'ютара і аддаены розных камандаў кампутару

Тэхнічныя характарыстыкі і нарматыўныя звесткі

Імпарцёр: ООО «ТД Компания Дефендер» Адрас: 127030 г. Масква, вн.тэр.г. муніцыпальны акруг Тверской, ул. Сущёвская, д. 27, строение 2, этаж 3, помещение III, комната 3, офіс 63.

Вытворца: DIGIMAX TECHNOLOGY (DONGGUAN) CO., LTD. Address: Bldg B, No.37 Fumin Road, Xiabian Community, Houjie Town, Dongguan, China.

Неабмежаваны тэрмін прыдатнасці. Тэрмін службы - 6 месяцаў. Гарантыйны тэрмін - 6 месяцаў. Дата вытворчасці гл. на ўпаноўцы. Вытворца захоўвае права на змяненне эмяцыцы (упаноўкі і спецыфікацый, указаных у гэтым кіраўніцтве. Апошнюю і падрабязную кіраўніцтва па эксплуатацыі размешчана на сайце www.defender-global.com Зроблена ў Кітаі.

Гарантыйнае абслугоўванне не ажыццяўляецца ў наступных сітуацыях:

1. Захаванне тэрміну гарантыйнага тэрміну разлічваецца з даты продажу кампаніяваму карыстальніку).
2. Неправільнае запаўненне гарантыйнага талона.
3. Неправільнае падключэнне да электрасеткі.
4. Парушэнне бясплатнага гарантыйнага тэрміну, фіксацыя стыкоўных вузлоў корпуса; наяўнасць элементаў дазвалена на знешняй і ўнутранай частках вырабу.
5. Калі вырабы, прызначаныя для бытавога выкарыстання, выкарыстоўваюся ў прафесійных мэтах.
6. Пашкоджанні, выкліканыя прамяненнем у праадрат старонніх прадметаў, ранейшы, вадкасцяй ці насякомых.
7. Шкоду ў выніку парушэнні нарматыўнай працы сеткі харчавання - 220 В +/- 10%, (ваганні дэтэктыўных рэгулятараў напружання)
8. Калі прадукт адарваў і адрамантаваў неўпаўнамоцаны для гэтага дамер.
9. Неправільная праца альбо нежаданае абыходжанне.
10. Пашкоджанне вырабу з-за сняжных бедстваў.
11. Наяўнасць элементаў, якія павялічваюць на механічныя пашкоджанні (падзенне, удар).
12. Адключэнне падучанага прылад ільюк выторвуў.

CZ KABELOVÁ MYŠ
NÁVOD NA POUŽITÍ

Prohlášení o shodě. Statické, elektrické nebo vysokofrekvenční pole (rádiová zařízení, mobilní telefony, mikrovlnné trouby, elektrostatický výboj) mohou ovlivnit fungování tohoto zařízení. V případě rušení zvyšte vzdálenost od zařízení způsobujícího rušení.

Ochrana životního prostředí. Evropská směrnice 2002/96/EG a 2006/66/EU ustanovujete následující: Elektrická a elektronická zařízení stejně jako baterie nesmějí do domovního odpadu. Spotřebitelé se zavazuje odevzdat všechna zařízení a baterie po uplynutí jejich životnosti do příslušných sběren. Podrobnosti stanoví zákon příslušné země. Symbol na produktu, návod k obsluze nebo balení na toto poukazuje. Recyklací a jiným způsobu využívání přispíváte k ochraně životního prostředí.

Podmínky pro používání a užitné použití výrobku

Bezpečnostní opatření:

1. Používejte výrobek pouze k stanovenému účelu použití.
2. Nerozebírejte. Není vyroben nebezpečí zkratu, které by mohl opravovat. Pro údržbu a výměnu vadného výrobku obraťte se na společnost prodejce nebo na autorizované servisní středisko Defender. Když produkt přebíráte, ujistěte se, že uvnitř obalu, jej v obalu a zda uvnitř nejsou vzhled se pohybující objekty. 3. Není vhodné pro děti do 3 let. Tento výrobek může obsahovat malé součásti.
4. Nevystavujte výrobek vibracím a mechanickému zatížení, které by mohly způsobit mechanické poškození výrobku. V případě mechanického poškození na výrobek se nevztahuje žádná záruka.
5. Nepoužívejte v místech, kde je použití zakázáno (viz návod k obsluze). Nepoužívejte země vady výrobek.
6. Nepoužívejte při teplotách nad nebo pod doporučenou teplotou (viz Návod k použití), při vysoké kondenzaci unášených vlhkostí a v agresivním prostředí. 8. Neberte ústy.
9. Nepoužívejte výrobek pro průmyslové, lékařské a výrobní účely.
10. Pokud se přenos nicht for gewerbliche, medizinische oder betriebliche Zwecke nutzen.
10. Bei Transport der Ware unter den Minustemperaturen, die Ware vor Inbetriebnahme im warmen Raum (+16-25 °C) ca. 3 Stunden erwärmen lassen.
11. Das Gerät jedes Mal ausschalten, wenn sein dauernder Betrieb nicht geplant ist.
12. Das Gerät nicht beim Fahren eines Fahrzeuges nutzen, soweit es die Aufmerksamkeit ablenkt sowie in den gesetzlich vorgesehenen Fällen.

Technische Spezifikationen und Merkmale des Produkts finden Sie auf der Verpackung und auf der Website Defender-Global.com

Importeur: Defender Technology OÜ, Betooni str 11, 11415, Tallinn, Estonia.

Hersteller: DIGIMAX TECHNOLOGY (DONGGUAN) CO., LTD. Address: Bldg B, No.37 Fumin Road, Xiabian Community, Houjie Town, Dongguan, China.

Výrobce: DIGIMAX TECHNOLOGY (DONGGUAN) CO., LTD. Address: Bldg B, No.37 Fumin Road, Xiabian Community, Houjie Town, Dongguan, China.

Technické specifikace a Všetnosti produktu jsou uvedeny na obalu a na webových stránkách defender-global.com

Dovozce: Defender Technology OÜ, Betooni str 11, 11415, Tallinn, Estonia.

Výrobce: DIGIMAX TECHNOLOGY (DONGGUAN) CO., LTD. Address: Bldg B, No.37 Fumin Road, Xiabian Community, Houjie Town, Dongguan, China.

Doba použitelnosti neomezená. Životnost — 6 roky. Datum výroby: viz obal.

Výrobce si vyhrazuje právo změnit vzhled, balení a technických charakteristik uvedených v této příručce. Nejnovější a úplná verze příručky je k dispozici na www.defender-global.com

Vyrobeno v Číně.

Záruční servis se nepoužívá v následujících situacích:

1. Uplynutí záruční doby (záruční doba se vypočítává ode dne prodeje konečnému uživateli).
2. Nesprávně vyplněná záruční lístku.
3. Nesprávné připojení k elektrické síti.
4. Porušení bezpečnosti záručních těsnění, upevnění spojovacích sestav skříně; přítomnost prvků otevíraní na vnějších a vnitřních částech výrobku.
5. Pokud byl produkt určený pro použití v domácnosti pro profesionálních účely.
6. Poškození v důsledku vniknutí cizích předmětů, tělek, kapalin nebo hmyzu dovnitř produktu.
7. Poškození v důsledku porušení normálně práce napájecí sítě - 220 V +/- 10%. (kromě automatických regulátorů napětí)
8. Pokud byl produkt otevřen a opraven nepovolenou osobou prodejcem.
9. Nesprávná obsluha nebo nesprávné zacházení.
10. Poškození produktu v důsledku přírodních katastrof.
11. Přítomnost prvků indikujících mechanické poškození (prát, náraz).
12. Invalidita připojených zařízení jiných výrobků.

DE KABELGEBUNDENE MAUS
ANLEITUNG

Konformität. Unter Einwirkung von starken statischen, elektrischen oder hochfrequenten Feldern (Funkanlagen, Mobiltelefone, Mikrowellenöfen, Entladungen) kann es zu Funktionsbeeinträchtigungen des Gerätes (der Geräte) kommen. Versuchen Sie in diesem Fall, die Distanz zu den störenden Geräten zu vergrößern.

Entsorgung. Dieses Gerät nicht im unsortierten Hausmüll entsorgen. An einer ausgewiesenen Sammelstelle für Elektro- und Elektronik-Altgeräte entsorgen. Dadurch tragen Sie zum Schutz der Ressourcen und der Umwelt bei. Für weitere Information wenden Sie sich bitte an Ihren Händler oder die örtlichen Behörden.

Regeln und Bedingungen für sichere und effektive Nutzung der Ware:

Vorsichtsmaßnahmen:

1. Die Ware nur bestimmungsgemäß nutzen.
2. Nicht zerlegen. Dieses Erzeugnis enthält keine Bestandteile, die selbständig repariert werden können. Wegen der Wartung und Austausch des fehlerhaften Erzeugnisses wenden Sie sich an den Verkäufer oder das autorisierte Service-Center von Defender. Bei Übernahme der Ware überzeugen Sie sich bitte, dass die Ware unversehrt ist und sich keine frei beweglichen Teile im Inneren vorhanden sind.
3. Vor Kindern bis 3 Jahre fernhalten. Das Erzeugnis kann kleine Teile enthalten.
4. Das Eindringen von Feuchtigkeit in das Innere des Gerätes vermeiden. Das Erzeugnis nicht in die Flüssigkeit tauchen lassen.
5. Das Erzeugnis nicht den Vibrationen bzw. mechanischen Belastungen aussetzen, die die mechanischen Schäden verursachen können. Bei mechanischen Schäden wird keine Garantie übernommen.
6. Bei sichtbaren Schäden nicht nutzen. Nutzen Sie keine offensichtlich defekte Geräte.
7. Nicht unter bzw. über den angegebenen Temperaturen (s. hierfür Gebrauchsanweisung), sowie bei Bildung von Kondensat und in aggressiver Medien nutzen.
8. Nicht in den Mund nehmen.
9. Die Ware nicht für gewerbliche, medizinische oder betriebliche Zwecke nutzen.
10. Bei Transport der Ware unter den Minustemperaturen, die Ware vor Inbetriebnahme im warmen Raum (+16-25 °C) ca. 3 Stunden erwärmen lassen.
11. Das Gerät jedes Mal ausschalten, wenn sein dauernder Betrieb nicht geplant ist.
12. Das Gerät nicht beim Fahren eines Fahrzeuges nutzen, soweit es die Aufmerksamkeit ablenkt sowie in den gesetzlich vorgesehenen Fällen.

Technische Spezifikationen und Merkmale des Produkts finden Sie auf der Verpackung und auf der Website Defender-Global.com

Importeur: Defender Technology OÜ, Betooni str 11, 11415, Tallinn, Estonia.

Hersteller: DIGIMAX TECHNOLOGY (DONGGUAN) CO., LTD. Address: Bldg B, No.37 Fumin Road, Xiabian Community, Houjie Town, Dongguan, China.

Unbefristete Nutzungsdauer. Lebensdauer — 2 Jahre. Herstellungsdatum: siehe die Verpackung.

Der Hersteller behält sich das Recht vor, die Änderungen an der Ausstattung und technischen Daten in dieser Anleitung vorzunehmen. Die aktuelle und vollständige Version der Anleitung finden Sie auf der Webseite www.defender-global.com

Hergestellt in China.

Der Garantieservice wird in folgenden Situationen nicht ausgeführt:

1. Ablauf der Garantiezeit (Garantiezeit wird gem. Verkaufsdatum an den Endverbraucher abgerechnet).
2. Falsches Ausfüllen der Garantiekarte. 3. Falscher Stecker in das Stromnetz.
4. Verletzung der Sicherheit- und Garantiesiegel; Befestigung der Verbindungsbaugruppen des Gehäuses; Vorhandensein von Öffnungselementen an äußeren und inneren Teilen des Produkts.
5. Wenn das für den Hausgebrauch bestimmte Produkt für berufliche Zwecke verwendet wurde.
6. Schäden durch Eindringen von Fremdkörpern, Substanzen, Flüssigkeiten oder Insekten in das Produkt.
7. Schäden aufgrund eines Verstoßes gegen die normale Arbeit des Versorgungsnetzes - 220 V +/- 10% (außer bei automatischen Spannungsreglern)
8. Wenn das Produkt von einer vom Händler nicht autorisierten Person geöffnet und repariert wurde.
9. Falscher Betrieb oder unachtsame Handhabung.
10. Schäden am Produkt durch Naturkatastrophen.
11. Vorhandensein von Elementen, die auf mechanische Schäden hinweisen (Sturz, Treffer).
12. Behinderung angeschlossener Geräte anderer Hersteller.

EN WIRED MOUSE
OPERATION MANUAL

Declaration of Conformity. Operation of device (devices) may be affected by strong static, electrical or high-frequency fields (radio installations, mobile telephones, microwaves, electrostatic discharges)/ If occurs, try increasing the distance from the devices causing the interface.

Disposal of batteries, electrical and electronic equipment. This sign on the product, its batteries or package indicates that the product cannot be disposed together with domestic waste. It should be delivered to an appropriate batteries, electrical and electronic equipment collecting and recycling company.

Terms and conditions of safe and efficient use of the product. Medidas de precaución:

1. Utilice el producto como es debido directamente.
2. No desmontar el producto. El producto no contiene piezas que se puedan reparar de forma independiente. En lo que se refiere al mantenimiento y sustitución del artículo defectuoso póngase en contacto con la empresa vendedora o con el servicio de asistencia técnica autorizado Defender. Al aceptar el producto asegúrese de su integridad y de que dentro no hay objetos que puedan causar ruido.
3. No está destinado para el uso de los niños menores de 3 años. Puede contener piezas pequeñas.
4. Evite que la humedad penetre en el producto. No sumerja el producto en el agua.
5. No someta el producto a vibraciones ni a cargas mecánicas que puedan causar lesiones mecánicas del artículo. En el caso de que haya lesiones mecánicas del producto no se aplica ninguna garantía para el producto.
6. No use el producto si tiene defectos visibles. No use dispositivos obviamente defectuosos.
7. No use el producto a temperaturas más bajas o más altas que las recomendadas (ver el manual del usuario), así como en casos de humedad condensada y en el medio agresivo.
8. No ponga el producto en la boca.
9. No utilice el producto para fines industriales, médicos o productivos.
10. En el caso de que el transporte del producto se haya efectuado a temperaturas bajo cero, antes de empezar a explotar el producto deje que se caliente en una habitación caliente (+16-25 °C) durante 3 horas.
11. Apague el dispositivo cada vez que no planea utilizarlo durante un largo período de tiempo.
12. No utilice el dispositivo mientras conduce un vehículo o el dispositivo desvía su atención, así como en los casos en que la desconexión del dispositivo está prevista por la ley.

Las especificaciones técnicas y características del producto se pueden encontrar en el embalaje y en el sitio web defender-global.com

IMPORTADOR: Defender Technology OÜ, Betooni str 11, 11415, Tallinn, Estonia.

Fabricante: DIGIMAX TECHNOLOGY (DONGGUAN) CO., LTD. Address: Bldg B, No.37 Fumin Road, Xiabian Community, Houjie Town, Dongguan, China.

Vida útil ilimitada. La vida útil es de 2 años. Para obtener más información: ver el embalaje.

El fabricante se reserva el derecho de cambiar el contenido del paquete y las especificaciones indicadas en este manual. El manual de funcionamiento más reciente y detallado está disponible en www.defender-global.com

Fabricado en China.

El servicio de garantía no se efectúa en las siguientes situaciones:

1. Vencimiento del período de garantía (el período de garantía se liquida a partir de la fecha de venta al usuario final).
2. Relleno incorrecto de la tarjeta de garantía.
3. Enchufe incorrecto a la red eléctrica.
4. Incumplimiento de la seguridad de los precintos de garantía, fijando conjuntos de unión del cuerpo; presencia de elementos de apertura en el exterior e interior del producto.
5. Si el producto diseñado para uso doméstico se utilizó con fines profesionales.
6. Daños debidos a la penetración de objetos, sustancias, líquidos o insectos extraños en el interior del producto.
7. Daños por incumplimiento del funcionamiento normal de la red de suministro - 220V +/- 10%. (excepto reguladores de voltaje automáticos).
8. Si el producto fue abierto y reparado por una persona no autorizada para ello por el distribuidor.
9. Funcionamiento incorrecto o manipulación descuidada.
10. Daños a los productos debido a grandes desastres naturales.
11. Presencia de elementos indicativos de daño mecánico (caída, golpe).
12. Incapacidad de dispositivos conectados de otros productores.

ES RATÓN CON CABLE
INSTRUCCIÓN

Declaración de conformidad. El funcionamiento del dispositivo (dispositivos) puede verse afectado por estática fuertes, campos electricos o de alta frecuencia (instalaciones de radio, teléfonos móviles, microondas, descargas electrostáticas). Si esto ocurre, intente aumentar la distancia de los dispositivos que causan la interferencia.

Eliminación. No deseche este aparato como residuo doméstico convencional. Devuélvalo a un punto de recogida de reciclado de piezas eléctricas y electrónicas WEEE. Con ello ayudará a preservar los recursos naturales y a proteger el medio ambiente. Contactar con su vendedor o las autoridades locales para obtener más información.

Reglas y condiciones del uso seguro y eficaz del producto. Medidas de precaución:

1. Utilice el producto como es debido directamente.
2. No desmontar el producto. El producto no contiene piezas que se puedan reparar de forma independiente. En lo que se refiere al mantenimiento y sustitución del artículo defectuoso póngase en contacto con la empresa vendedora o con el servicio de asistencia técnica autorizado Defender. Al aceptar el producto asegúrese de su integridad y de que dentro no hay objetos que puedan causar ruido.
3. No está destinado para el uso de los niños menores de 3 años. Puede contener piezas pequeñas.
4. Evite que la humedad penetre en el producto. No sumerja el producto en el agua.
5. No someta el producto a vibraciones ni a cargas mecánicas que puedan causar lesiones mecánicas del artículo. En el caso de que haya lesiones mecánicas del producto no se aplica ninguna garantía para el producto.
6. No use el producto si tiene defectos visibles. No use dispositivos obviamente defectuosos.
7. No use el producto a temperaturas más bajas o más altas que las recomendadas (ver el manual del usuario), así como en casos de humedad condensada y en el medio agresivo.
8. No ponga el producto en la boca.
9. No utilice el producto para fines industriales, médicos o productivos.
10. En el caso de que el transporte del producto se haya efectuado a temperaturas bajo cero, antes de empezar a explotar el producto deje que se caliente en una habitación caliente (+16-25 °C) durante 3 horas.
11. Apague el dispositivo cada vez que no planea utilizarlo durante un largo período de tiempo.
12. No utilice el dispositivo mientras conduce un vehículo o el dispositivo desvía su atención, así como en los casos en que la desconexión del dispositivo está prevista por la ley.

Las especificaciones técnicas y características del producto se pueden encontrar en el embalaje y en el sitio web defender-global.com

IMPORTADOR: Defender Technology OÜ, Betooni str 11, 11415, Tallinn, Estonia.

Fabricante: DIGIMAX TECHNOLOGY (DONGGUAN) CO., LTD. Address: Bldg B, No.37 Fumin Road, Xiabian Community, Houjie Town, Dongguan, China.

Vida útil ilimitada. La vida útil es de 2 años. Para obtener más información: ver el embalaje.

El fabricante se reserva el derecho de cambiar el contenido del paquete y las especificaciones indicadas en este manual. El manual de funcionamiento más reciente y detallado está disponible en www.defender-global.com

Fabricado en China.

EST JUHTMEGA HIIR
INSTRUKTSIOON

Vastavusdeklaratsioon. Staatilised, elektri- või kõrgsagedusvaljad (raadioseadmed, mobiiltelefonid, mikrolaineahjud, elektrostaatilised lahendused) võivad mõjutada seadme (seadmete) funktsioneerimist. Sellisel juhul suurendada kaugus seadmete vahel, mis põhjustab häired.

Ümberjäätmine. Ärge käidelge seadmeid koos olmejäätmetega. Tagastage need selleks ettenähtud elektri- ja elektroonikaseadmete kogumise ja taastumise ettevõttesse.

Toodet ohutu ja tõhusa kasutamise tingimused ja ettevaatusabinõud:

1. Kasutage toodet ükskõnes sellel ettenähtud eesmärgil.
2. Ärge lammutage. See toode ei sisalda sobivaid iseseisvale remondile osi. Hoolduse ja defektse toote asendamise jaoks pöörduge selle müüjafirma või volitatud teeninduskeskuse poole. Enne ostu sooritamist veenduge, et kaubal ei ole nähtavaid kahjustusi ega kõrvalisi esemeid, mis võivad põhjustada müra.
3. Ärge laske lastel 3-aastastele. Võib sisaldada väikseid osi.
4. Ärge laske niiskust toote sisse. Ärge kasutage ega pange vett seadme sisse.
5. Ärge jätke toodet mehaanilistele koormustele, mis võivad põhjustada toote mehaanilised vigastused. Toote mehaaniliste kahjustuste korral jääb toode ilma garantiita.
6. Ärge kasutage toodet, kui sellel on nähtavad defektid. Ärge kasutage defektse seadet.
7. Ärge kasutage ülal või alla soovitatava temperatuuril (vt. Kasutusjuhend), kondenseeruvat niiskuse ja agressiivse keskkonna puhul.
8. Ärge võtke suhu.
9. Ärge kasutage toodet tööseen, äärkeetelisen tai tuotannollisen tarkoituksen.
10. Mikäli tuotetta on kuljettu lämpötilan ollessa nollan alapuolella, anna tuotteen lämmetä huoneessa 3 tuntia (+16-25 °C) 3 tunnin ajan ennen käyttöönottoa.
11. Sammutage seade iga kord, kui ei ole kavandatud pikka aja jooksul.
11. Lülitage seade välja iga kord, kui seda ei kasutatakse pikkal ajal.
12. Ärge kasutage seadet juhtides autot, mikäli see häiritsee keskittymistä seka tilanteissa, joissa laki edellyttää lähteä sammuttamasta.

Tuotteen tekniset tiedot ja ominaisuudet löytyvät pakkauksesta ja verkkosivulta Defender-global.com

Toote tehnilised andmed ja omadused leiate pakendilt ja veebisaidilt Defender-global.com

IMPORTIJA: Defender Technology OÜ, Betooni str 11, 11415, Tallinn, Estonia.

Tootja: DIGIMAX TECHNOLOGY (DONGGUAN) CO., LTD. Address: Bldg B, No.37 Fumin Road, Xiabian Community, Houjie Town, Dongguan, China.

Määramata kasutusaeg. Kasutusiga — 2 aastat. Tootmise kuupäev: vaata pakendilt.

Tootjal on õigus muuta käesolevas juhendis toodud pakendi sisu ja spetsifikatsioone. Uusim ja üksikasjalik kasutusjuhend on saadaval aadressil www.defender-global.com

Tehtud Hiinas.

Garantiiteenust ei osutata järgmistes olukordades:

1. Garantiiperioodi aegumine (garantiiaeg arvestatakse lõpptarbijale müümise kuupäevast).
2. Garantiikaardi valе täitmine.
3. Vale pistik vooluvõrku.
4. Garantiiliidestate otsuse rikkumine, korpuse ühendkomplektide kinnitamine; toote väliste ja sisemiste osade avanaete elementide olemasolu.
5. Kui kodukeskustamiseks mõeldud toodet kasutati kutsealasti ametialastel eesmärkidel.
6. Kahjustused toote sees olevate võõrkehade, ainete, vedelike või putukate tungimise tõttu.
7. Tarnevõrgu tavapärase töö rikkumise tõttu tekitatud kahju - 220V +/- 10%. (välja arvatud automaatsed pingeregulaatorid)
8. Kui toote avas ja parandas isik, kellel ei olnud selleks volitust edasimüüjalt.
9. Ebaõige käitumine või hooletu käitlemine.
10. Toote kahjustumine loodusõnnetuste tagajärjel.
11. Mehaanilist kahjustust näitavate elemente olemasolu (tuksumine, löömine).
12. Teiste tootjate ühendatud seadmete puue.

FI LANGALLINEN HIIRI
OHJE

Vaatimustenmukaisuustodistus. Laitteen (laitteiden) toimintaan voivat vaikuttaa staattiset, sähkö- tai korkeataajuiset kentät (radiolähetet, matkapuhelimet, mikroaaltouunit, sähköstaattiset purkaukset). Näiden esiintyessä lisää etäisyyttä häiriöitä aiheuttaviin laitteisiin.

Ympäristönsuojelua koskeva ohje

Sitä ilmentävät kuvat tuotteessa, sen pakkauksessa tai käyttöohjeessa. Tieto tulisi taittaa paterelele, elektri- ja elektroniikkaseadmete kogumise ja taastumise ettevõttesse.

Tuotteen turvallisen ja tehokkaan käytön säännöt ja ehdot. Turvallisuustoimenpiteet:

1. Käytä tuotetta vain käyttötarkoituksen mukaisesti.
2. Älä pura. Tämä toote ei sisällä käyttäjän korjattavissa olevia osia. Huoltoon ja vaihtoon tuotteen vaihtoon Erityisesti myymälässä ota yhteyttä myyjän tai valtuutetun Defender-huollamoon. Vastaanottaessa tuotetta varmista, että se on ehjä eikä sen sisällä ole vapaasti liikkuvia esineitä.
3. Ei sovellu alle 3-aastastele. Võib sisaldada väikseid osi.
4. Älä anna kosteuden tulla tuotteen sisälle. Älä upota tuotetta nesteisiin.
5. Älä jätä tuotetta tälleille ja alkalle, jotka voivat vaurioittaa tuotetta. Mekaaniset vauriot eivät kuulu takuun piiriin.
6. Älä käytä jos tuotteessa on näkyviä vikoja. Älä käytä viallisia laitteita.
7. Älä käytä tuotetta määritettyjen (katso käyttöohje) lämpötilojen ulkopuolella, jos tiedot, että se on voimtunut.
8. Älä käytä suoliholla matalammissa tai korkeammissa lämpötiloissa (ks. käyttöohje), kondensoituvan kosteuden ja aggressiivisessa keskkonna puhul.
9. Älä laita suuhun.
10. Älä käytä tuotetta teollisen, lääketieteellisen tai tuotannollisen tarkoituksen.
10. Mikäli tuotetta on kuljettu lämpötilan ollessa nollan alapuolella, anna tuotteen lämmetä huoneessa 3 tuntia (+16-25 °C) 3 tunnin ajan ennen käyttöönottoa.
11. Sammutage seade iga kord, kui ei ole kavandatud pikka aja jooksul.
11. Lülitage seade välja iga kord, kui seda ei kasutatakse pikkal ajal.
12. Älä käytä laitetta ajaessa autoa, mikäli laite häiritsee keskittymistä seka tilanteissa, joissa laki edellyttää lähteä sammuttamasta.

Tuotteen tekniset tiedot ja ominaisuudet löytyvät pakkauksesta ja verkkosivulta Defender-global.com

Toote tehnilised andmed ja omadused leiate pakendilt ja veebisaidilt Defender-global.com

Valmistaja: DIGIMAX TECHNOLOGY (DONGGUAN) CO., LTD. Address: Bldg B, No.37 Fumin Road, Xiabian Community, Houjie Town, Dongguan, China.

Määrittelemätön käyttöaika. Käyttöikä — 2 vuotta. Valmistuspäivämäärä: katso pakkauksesta.

Tootjal on õigus muuta käesolevas juhendis toodud pakendi sisu ja spetsifikatsioone. Uusim ja üksikasjalik kasutusjuhend on saadaval aadressil www.defender-global.com

Tehtud Hiinas.

Takuupalvelua ei suoriteta seuraavissa tilanteissa:

1. Takuuajan päättyminen (takuuaika lasketaan myyntipäivästä loppukäyttäjälle).
2. Takuutodistuksen virheellinen täyttäminen.
3. Väärä pistoke pistorasiaan.
4. Takuuliitosteiden rikkominen, kotelon liitoskokoonpanojen kiinnittäminen; aukkoelementtien läsnäolo tuotteen ulko- ja sisäosissa.
5. Jos kotitalouskäyttöön tarkoitettua tuotetta käytettiin ammattikäyttöön.
6. Tuotteen sisällä olevien vieraiden esineiden, aineiden, nesteiden tai hyönteisten tunkeutumisesta johtuvat vahingot.
7. Syöttöverkon normaalin työn rikkomisesta johtuvat vahingot - 220V +/- 10%. (paitsi automaattet jännitesäätimet)
8. Jos tuotteen on avannut ja korjannut jokin muu kuin valtuuttamat henkilöt.
9. Väärä käyttö tai huolimaton käsittely.
10. Tuotteen vahingoittuminen luonnononnettomuuksien vuoksi.
11. Mekaanisia vaurioita osoittavien elementtien läsnäolo (putoaminen, osuma).
12. Muiden tuottajien liitettyjen laitteiden vammasuus.

GEO ბატარეით მუშაო ინსტრუქცია

შესავალითი ფეკლიტება

პორტატული ელექტრონული ფენკალიორებრივ მოძრაობა ფილტრის ბიოსენსორული ტექნოლოგიის გამოყენებით. ელექტრონული ტექნოლოგიის ინტეგრირებული მიმოხილვა, ტექნოლოგიის, ტექნოლოგიის ტექნოლოგიის ტექნოლოგიის, ტექნოლოგიის ტექნოლოგიის. ტექნოლოგიის ტექნოლოგიის ტექნოლოგიის

RU ПРОВОДНАЯ МЫШЬ
ИНСТРУКЦИЯ

Декларация соответствия. На функционирование прибора могут влиять статические, электрические или высокочастотные поля (радиоизлучатели, мобильные телефоны, микроволновые печи, электростатические разряды). В случае возникновения увеличения расстояния от устройства, выключите помехи.

Утилизация батарейки, электронного и электрического оборудования

Этот символ на батарейке, электронном и электрическом оборудовании означает, что товар не может быть утилизирован вместе с бытовым отходами. Он должен быть доставлен в компанию по сбору и утилизации батарей, электронного и электрического оборудования.

Правила и условия безопасного и эффективного использования товара. Меры предосторожности

1. Использовать товар только по прямому назначению.
2. Не разбирать, самостоятельно ремонтировать, подвергать самостоятельному ремонту. По вопросам обслуживания и замены неисправного изделия обращайтесь к фирме-продавцу или в авторизованный сервисный центр Defender.
3. При хранении товара убедитесь в его целостности и отсутствии внутри свободно перемещающихся предметов.
4. Не предназначен для детей до 3-х лет. Может содержать мелкие детали.
5. Не допускать попадания влаги на изделие и внутрь его. Не допускать падение изделия.
6. Не подвергать изделие вибрации и механическим нагрузкам, способным привести к механическим повреждениям товара. Во время чистки механическим повреждений можно избежать, разместив товар на твердой поверхности.
7. Не использовать при видимых повреждениях изделия. Не включать в сеть поврежденное изделие.
8. Не использовать при температурах, не соответствующих рекомендуемым (см. инструкцию пользователя), при возникновении конденсируемой влажности, а также в агрессивной среде.
9. Не бросать и рвать.
10. Не использовать изделие в промышленных, медицинских или производственных целях.
11. В случае, если транспортировка товара осуществлялась при отрицательных температурах, перед началом эксплуатации нужно дать товару согреться в теплом помещении (+16-25 °С) в течение 3 часов.
12. Выключать устройство каждый раз, когда не планируется использовать его в течение длительного периода времени.
13. Не использовать устройство при возможном термическом средства в случае, если устройство отвлекает внимание, а также в тех случаях, когда использование устройства запрещается законом.

Назначение: компьютерная мышь - координатное устройство ввода, предназначенное для управления курсором в пределах экрана компьютера и отдельными командами.

Технические характеристики и особенности товара см. на упаковке и на сайте Defender.ru

Импортер в РФ: ООО «ТД Компания Дефендер» Адрес: 127030 г. Москва, вн.тер.г. муниципальный округ Тверской, ул. Сущёвская, д. 27, строение 2, этаж 3, помещение III, комната 3, офис 63.

Изготовитель: Дорэлинес Текнолоджи (Дунгуань) КО., ЛТД, Адрес: Бэдг 5, Но.37 Фумянь Роуд, Сибянь Комьюнити, Хоуцзе Таун, Дунгуань, Китай.

Срок годности не ограничен. Срок службы — 6 месяцев. Гарантийный срок - 6 месяцев

Декларация соответствия: ЕАЭС N RU Д-CN.ПА09.В.02164/25. Испытательная лаборатория "Качество продукции", аттестат аккредитации РОСС RU.31881.ПА09.ИЛ.02164. Соответствует требованиям Технического регламента Евразийского экономического союза "О безопасности низковольтного оборудования" (ТР ТС 004/2011), Электромагнитная совместимость технических средств" (ТР ТС 020/2011). Срок действия декларации по 05.06.2029 включительно.

Получить информацию о сертификате соответствия см. на сайте https://defender.ru

Список авторизованных сервисных центров доступен на сайте Defender: https://defender.ru/places/service

Для производства он- на упаковке. Производитель оставляет за собой право изменения комплектации и технических характеристик, указанных в этой инструкции. Последняя и полная версия инструкции доступна на сайте www.defender.ru Сделано в Китае.

ГАРАНТИЙНЫЙ РЕМОНТ НЕ ПРОИЗВОДИТСЯ В СЛЕДУЮЩИХ СЛУЧАЯХ:

1. Истечение гарантийного срока (устанавливается со дня продажи товара потребителю).
2. Неправильное заполнение гарантийного талона.
3. Неправильное подключение в электросеть.
4. Нарушение сохранности гарантийных пломб и кратковременных соединений корпуса, наличие следов вскрытия на внешних и внутренних поверхностях товара.
5. Аппаратура, предназначенная для работы в бытовых условиях, использовалась в профессиональных целях.
6. Повреждения вызваны попаданием внутрь изделия посторонних предметов, веществ, жидкостей, насекомых.
7. Нарушение в работе питающей электросети — 220 В ± 10% (кроме стабилизаторов напряжения).
8. Вскрытие и ремонт товара произведены лицом, не уполномоченным на то фирмой-продавцом.
9. Неправильная эксплуатация или небрежное обращение.
10. Повреждение изделия в результате стихийных бедствий.
11. Наличие следов механического повреждения (падение, удар).
12. Нерработоспособность произошла вследствие других производителей.

SLV ŽIČNA MIŠKA
NAVODILA ZA UPORABO

Izjava o skladnosti. Na delovanje naprave (naprav) lahko vplivajo močna statična, električna ali visokofrekvenčna polja (radijske naprave, mobilni telefoni, mikrovalovne pečice, elektrostatični razelektritve). Če se zgodi, poskusite povečati oddaljenost od naprav, ki povzročajo smetnje.

Odstranjevanje baterij, električne in elektronske opreme. Ta znak na izdelku, njegovih baterijah ali embalaži pomeni, da izdelka in morjoče odvržeti skupaj z gospodinjskimi odpadki. Dostaviti ga je treba ustreznemu podjetju za zbiranje in recikliranje električnih in elektronskih naprav.

Pogoji varne in učinkovite uporabe izdelka. Previdnostni ukrepi:

1. Izdelek uporabljajte samo za predvideni namen.
2. Ne razstavljajte. Za izdelek ne vsebuje delov, ki so sprejemljivi do samozadostnega popravila. Glede vprašanj vzdrževanja in zamenjave okvarjenega izdelka se obrnite na podjetje za prodajalca ali pooblaščeni servisni center družbe Defender. Med prejemom izdelka se prepričajte, da je nepoškojen in da v njem ni prostih premičnih delov.
3. Hranite ločeno od otrok, starejših od 3 let. Lahko vsebuje majhne dele.
4. Hranite ločeno od vlage. Izdelka nikoli ne potapljajte v tekočino.
5. Pazite, da ni vibracij in mehanskih napetosti, ki lahko povzročijo mehanske poškodbe izdelka. V primeru mehanskih poškodb izdelka ne uporabljajte.
6. Ne uporabljajte v primeru vidnih poškodb. Ne uporabljajte, če je izdelek očitno poškodan.
7. Izdelka ne uporabljajte pri temperaturah, ki niso v skladu z navedenimi priporočenimi temperaturami (glejte navodila za uporabo), v pogojih sthlapevanja vlage in v sovražnem okolju.
8. Ne dajajte v usta.
9. Izdelka ne uporabljajte v industrijske, medicinske ali proizvodne namene.
10. Če je bila poslika izdelka opravljena pri temperaturah pod ničlo, je treba izdelek pred uporabo v treh urah hraniti na toplem (+ 16-25 ° C in ne več kot 77 ° F).
11. Napravo izključite vsakič, ko je ne nameravate uporabljati dlje časa.
12. Napravo ne uporabljajte med vožnjo vozila, če je ta ovira preusmerjena pozornost, in v drugih primerih, ko vas zakon obvezuje, da nadzirate svoja dejanja.

Tehnične specifikacije in lastnosti izdelka najdete na embalaži in na spletni strani defender-global.com

LVUZ2NIK: Defender Holdings OÜ, Estonia, Harjumaa tn, Kesklinna 3, oljke 63.

Proizvajalec: DIGIMAX TECHNOLOGY (DONGGUAN) CO., LTD. Address: Bldg 8, No.37 Fumin Road, Xiabian Community, Houjie Town, Dongguan, China.

Proizvaja se po naročilu. Proizvajalec si pridržuje pravico do spremembe vsebine embalaže in specifikacij, navedenih v tem priročniku.

Najnovejši in podrobnejši priročnik za uporabo je na voljo na www.defender-global.com

Izdelano na Kitajskem.

Garancijska storitev ne velja v naslednjih primerih:

1. Potek garancijske dobe (garancijska doba se porazna od datuma prodaje končnemu uporabniku).
2. Napravilno izpolnjeno garancijsko kartico.
3. Napačen vtič v vtičnico.
4. Ielitev vamosti garancijskih testil, pritrditev skupnih sklopov ohišja: prisotnost elementov odpiranja na zunanjih in notranjih delih izdelka.
5. Če je bil izdelek, namenjen gospodinjstvu, uporabljen v profesionalne namene.
6. Škoda zaradi vdora tujkov, snovi, tekočin ali žuželk v izdelek.
7. Škoda zaradi kršitve običajnega dela oskrbovalnega omrežja - 220V +/- 10%. (razen avtomatskih napetostnih regulatorjev).
8. Če je izdelek odprla in popravila oseba, ki za to ni pooblaščena s strani prodajalca.
9. Nepravilno delovanje ali nepravilno ravnanje.
10. Poškodba izdelka zaradi naravnih nesreč.
11. Prisotnost elementov, ki kažejo na mehanske poškodbe (padec, zadetek).
12. Izvajalnost povezanih naprav drugih proizvajalcev.

SVK DRÔTOVÁ MYŠ
INŠTRUKCIE

Vyhlásenie o zhode. Na fungovanie prístroja môžu vplývať statické, elektrické alebo vysokofrekvenčné polia (rádio aparatúra, mobilné telefóny, mikrovlnné rúry, elektrostatický výboj). V prípade vyskytnutia interferencií vzdialte prístroj od zdrojov, ktoré vytvárajú rušivé prvky. Nie sú zmiešavajú

Utilizovanie batérií, elektrického a elektronických prístrojov

Tento znak na výrobku, batériách pre výrobok alebo na balení označuje že sa výrobok nemôže utilizovať spolu s domácim odpadom. Tento musí byť odovzdaný v podniku, ktorý sa zaoberá zberom a utilizovaním batérií, elektrických a elektronických prístrojov.

Pravidlá a podmienky bezpečného a účinného použitia výrobku. Bezpečnostné opatrenia:

1. Výrobok používať výlučne podľa účelu.
2. Nerozoberajte. Tento výrobok nepodlieha opravám. Ak sa niečo stane, kontaktujte predajcu alebo autorizované servisné centrum. Pri prevzatí výrobku sa uistite, že je nepoškodený a že v ňom nie sú žiadne cudzie telesá.
3. Uchovávajte mimo dosahu detí mladších ako 3 roky. Môže obsahovať malé časti, ktoré by mohli spôsobiť udusenie.
4. Chráňte pred vlhkosťou. Nikdy nevystavujte výrobok pôsobeniu kvapalín.
5. Nevystavujte výrobok vibráciám a mechanickým zaťaženiu, ktoré by mohli viesť k poškodeniu výrobku. Pri čistení sa vyhnete mechanickému poškodeniu tak, že výrobok položíte na pevný povrch.
6. Nepoužívajte výrobok, ak je poškodený. Nepoužívajte, ak je zjavné, že výrobok je poškodený.
7. Výrobok nepoužívajte pri teplotách, ktoré sú mimo odporúčaných teplôt (pozrite si návod na používanie), v podmienkach vysokej vlhkosti a v agresívnom prostredí.
8. Nedávajte do úst.
9. Výrobok nepoužívajte v priemyselné, zdravotnícke alebo výrobné účely.
10. Ak bol výrobok počas jazdy motorovým vozidlom a v prípadoch keď to pritahuje pozornosť vodiča, a v prípadoch kedy je vyžadované dodržiavanie zákona.

Technické špecifikácie a vlastnosti produktu nájdete na webovej stránke Defender-global.com

Dovozca: Defender Technology OÜ, Betooni str 11, 11415, Tallinn, Estónia.

Výrobca: DIGIMAX TECHNOLOGY (DONGGUAN) CO., LTD. Address: Bldg 8, No.37 Fumin Road, Xiabian Community, Houjie Town, Dongguan, China.

Tlačiarenské: DIGIMAX TECHNOLOGY (DONGGUAN) CO., LTD. Address: Bldg 8, No.37 Fumin Road, Xiabian Community, Houjie Town, Dongguan, China.

Obegársnad hällbarhet.

Livstid — 2 år. Tillverkningsdatum: se förpackningen.

Tillverkaren förbehåller sig rätten att ändra uppsättningen och tekniska specifikationerna som anges i denna bruksanvisning. Den senaste och fullständiga versionen av bruksanvisningen finns på www.defender-global.com

Tillverkad i Kina.

Garantiservice utförs inte i följande situationer:

1. Garantiperiodens utgång (garantiperioden reglerar från försäljningsdatumet till slutanvändaren).
2. Felaktig ifyllning av garantikortet.
3. Felaktig anslutning till elnätet.
4. Överträdelse av säkerheten för garantitätningar, förvrängning av gemensamma sammansättningar av fallet; närvaron av öppningselement på produktens utsida och insida.
5. Om produkten avsedd för hushållsbruk användes för professionella ändamål.
6. Skador på grund av inträngning av främmande föremål, ämnen, vätskor eller insekter inuti produkten.
7. Skador på grund av brott mot normalt arbete i försörjningsnätet - 220V +/- 10%. (utom automatiska spänningsregulatorer).
8. Om produkten har öppnats och reparerats av en person som inte har auktoriserats för det av återförsäljaren.
9. Felaktig användning eller klantig hantering.
10. Skada på produkten på grund av naturkatastrofer.
11. Förekomst av element som indikerar mekanisk skada (fall, träff).
12. Funktionshinder för anslutna enheter från andra producenter.

SWE TRÅD-DATORMUS
BRUKSANVISNING

Försäkran om överensstämmelse. Användningens funktion kan påverkas av statiska, elektriska eller högfrekventa fält (radiosutrustning, mobiltelefoner, mikrovågor, elektrostatiska urladdningar). Om störningar uppstår, öka avståndet från anordningen och störningarna upphör.

Not om miljöskydd

Eller implementeringen av EU direktiv 2002/96/EU i den nationella lagstiftningen, gäller följande: Elektriska och elektronika apparater får inte avyttras med hushållsavfall. Konsumenter är skyldiga att återlämna elektriska och elektronika apparater vid återvinningsstationer för detta ändamål, offentliga uppsamlingsplatser. Detaljer för detta definieras via den nationella lagstiftningen i respektive land. Denna symbol på produkten, instruktionsmanualen eller på förpackningen indikerar att produkten innefattas av denna bestämmelse. Genom återvinning och återanvändning av material bidrar du till att skydda miljön och den omgivning.

Regler och villkor för säker och effektiv användning av produkten. Säkerhetsåtgärder:

1. Använd produkten enbart för avsett ändamål.
2. Ta inte isär produkten. Den har inga delar som man själv kan reparera. För underhåll och utbytte av en defekt produkt kontakta vänligen företaget återförsäljaren eller ett auktoriserat Defender servicecenter. När du tar emot produkten, kontrollera att den är oskadad och att det inte finns rörliga objekt inuti.
3. Produkten är ej lämplig för barn under 3 år. Den kan innehålla små delar.
4. Låt ingen fukt komma åt och in i produkten. Sänk inte ner produkten i vätskor.
5. Utsätt inte produkten för vibrationer och mekaniska påfrestningar som kan leda till mekaniska skador på produkten. Ingen garanti ges för produkter som fått mekaniska skador.
6. Använd inte produkten om den har synliga skador. Använd inte en uppenbart defekt produkt.
7. Använd inte produkten vid temperaturer under eller över de rekommenderade värden (se användarhandboken) vid kondenserad luftfuktighet och i aggressiva miljöer.
8. Ta inte i munnen.
9. Använd inte produkten i industriella och medicinska ändamål.
10. Om produkten har transporterats vid lägre temperatur, låt den värmas upp i ett varmt rum (+ 16-25 ° C under 3 timmar.
11. Stäng av anordningen när den inte används längre, om du inte lämnar använda den under en lång tid.
12. Använd inte anordningen medan du kör, om anordningen är störande, låsom i de fall då anordningen ska stängas av enligt lagen.

Tekniska specifikationer och egenskaper för produkten finns på förpackningen och på webbplatsen defender-global.com

Importör: Defender Technology OÜ, Betooni str 11, 11415, Tallinn, Estonia.

Tillverkare: DIGIMAX TECHNOLOGY (DONGGUAN) CO., LTD. Address: Bldg 8, No.37 Fumin Road, Xiabian Community, Houjie Town, Dongguan, China.

Obegränsad hållbarhet.

Livstid — 2 år. Tillverkningsdatum: se förpackningen.

Tillverkaren förbehåller sig rätten att ändra uppsättningen och tekniska specifikationerna som anges i denna bruksanvisning. Den senaste och fullständiga versionen av bruksanvisningen finns på www.defender-global.com

Tillverkad i Kina.

Garantiservice utförs inte i följande situationer:

1. Garantiperiodens utgång (garantiperioden reglerar från försäljningsdatumet till slutanvändaren).
2. Felaktig ifyllning av garantikortet.
3. Felaktig anslutning till elnätet.
4. Överträdelse av säkerheten för garantitätningar, förvrängning av gemensamma sammansättningar av fallet; närvaron av öppningselement på produktens utsida och insida.
5. Om produkten avsedd för hushållsbruk användes för professionella ändamål.
6. Skador på grund av inträngning av främmande föremål, ämnen, vätskor eller insekter inuti produkten.
7. Skador på grund av brott mot normalt arbete i försörjningsnätet - 220V +/- 10%. (utom automatiska spänningsregulatorer).
8. Om produkten har öppnats och reparerats av en person som inte har auktoriserats för det av återförsäljaren.
9. Felaktig användning eller klantig hantering.
10. Skada på produkten på grund av naturkatastrofer.
11. Förekomst av element som indikerar mekanisk skada (fall, träff).
12. Funktionshinder för anslutna enheter från andra producenter.

UKR ДРОТОВА МИША
ІНСТРУКЦІЯ

Декларація відповідності

На функціонування пристрою (пристроїв) можуть впливати статичні, електричні або високочастотні поля (радіоапаратура, мобільні телефони, мікрохвильові печі, електростатичні розряди, тощо). У випадку виникнення такого впливу збільшите відстань від джерела, що створює перешкоди.

Утилізація батарейок, електричного і електронного устаткування

Цей позначений на виробі, батарейках до виробу або упаковці позначає, що виріб не можна утилізувати з побутовими відходами. Він повинен бути доставлений в місце по збору та утилізації батарейок, електронного і електричного устаткування.

Правила та умови безпечного та ефективного використання товару

Запобіжні заходи

1. Використовуйте товар тільки за прямим призначенням
2. Не розбирайте. Даний пристрій не містить частин, що підлягають самостійному ремонту. Щодо обслуговування та заміни несправного виробу звертайтеся до фірми-продавця або в авторизований сервісний центр Defender. При отриманні товару перевірте його цілісність та відсутність вередині предметів, що вільно переміщуються.
3. Не передбачений для дітей віком до 3-х років. Може містити дрібні деталі.
4. Запобігайте попаданню вологи на виріб або вередину виробу. Не занурюйте виріб в рідину.
5. Запобігайте впливу на виріб вібрацій і механічних навантажень, які можуть призвести до ушкодження виробу. Гарантія не надається на вироби, що має механічні пошкодження.
6. Не користуйтеся виробом, якщо він пошкоджений або має ознаки несправності.
7. Не використовуйте при температурі вище або нижче тої, що рекомендується в інструкції користувача, при виникненні конденсаційної вологи, а також в агресивному середовищі
8. Не бігати до рота
9. Не використовуйте виріб за промислових, медичними або виробничими призначеннями
10. Якщо виріб транспортувався при температурі нижче 0 °С, то перед початком експлуатації потрібно витримати виріб при температурі не нижче + 16 °С протягом 3-х годин.
11. Вимикайте пристрій щоразу, коли ви не плануєте використовувати його протягом довготривалого періоду
12. Не використовуйте пристрій під час управління транспортним засобом, якщо це відволікає увагу, а також у випадках, коли відповідними приписами передбачене законодавством.

Призначення: комп'ютерна миша - координатний пристрій введення, призначений для керування курсором у межах екрана комп'ютера та окремими командами.

Технічні характеристики та особливості продукту можна знайти на упаковці та на сайті Defender.ua

Імпортер в Україні: ТОВ «Торгова Компанія «Дефендер» Адреса: Промислова Системах, адреса: вул. Кирилівська, 40А, м. Київ, 04080, Україна.

Виробник: Дорелінес Текнолоджі (Дунгуань) Ко., Лтд., Бадинг 5, №37 Фумінь Роуд, Сібінь комьюніті, Хоуцзе Таун, Дунгуань, Китай.

Термін придатності необмежений.

Перелік авторизованих сервісних центрів дивіться на сайті Defender:

https://ua.defender-global.com/places/service

Дата виробництва: див. на упаковці. Виробник залишає за собою право зміни комплектації і технічних характеристик, зазначених в цій інструкції. Остання та повна версія інструкції доступна на сайті www.defender-global.com Зроблено в Китаї.

Гарантійні роботи не виконуються у разі:

1. Закінчення гарантійного терміну (гарантійні строки встановлюються з дня продажу товару споживачеві).
2. Неправильного заповнення гарантійного талону.
3. Неправильного підключення в електромережу.
4. Порушення цілісності гарантійних пломб, кріпильних з'єднань корпусу, наявності слідів відкриття на зовнішніх і внутрішніх поверхнях товару.
5. Якщо апаратура, призначена для роботи в побутових умовах, використовувалася в професійних цілях.
6. Пошкодження, викликаного попаданням вередину виробу сторонніх предметів, речовин, рідин, комах.
7. Порушення в нормальній роботі електромережі - 220 В ± 10%. (крім стабілізаторів напруги)
8. Якщо товар був розкритий і ремонтувався особою, не уповноваженою на те фірмою-продавцем.
9. Неправильної експлуатації або недбалого використання.
10. Пошкодження виробу у випадку стихійних лих.
11. Наявності слідів механічного пошкодження (падіння, удар).
12. Непрацездатності пристрою якщо виробників, що підключаються.

UZB SIMLI SICHQONCHA
YO'RIQNOMA

Muvofiqlik deklaratsiyasi

Qurilma (qurilmalar) ishlashiga statik, elektr yoki yuqori chastotali maydonlar (radioapparatura, mobil telefonlar, mikroto'lqinli pechlar, elektrostatik razryadlar) ta'sir etishi mumkin. Shovqinlar yuzaga kelganda buni yuzaga keltiruvchi qurilmadan masofani kattalashtiring.

Batareyka, elektrik va elektron uskunalarni utilizatsiya qilish

Mahsulotdagi, mahsulot o'rtida bo'lgan batareykalarga yoki qadoqdagi ushbu belgi mahsulot mashhy chiqindilar bilan birgalikda utilizatsiya qilinmasligini bildiradi. U batareyka, elektr va elektron uskunalarni yig'ish va utilizatsiya bilan shug'ullanuvchi kompaniyaga yetkazilishi lozim.

Qoida va shartlar. Ehtiyot choralari:

1. Mahsulotni o'zini maqsadida ishlatilsin
2. Qismlarini ajratmang. Ushbu mahsulotni mustaqil ta'mirlashni mumkin bo'lgan qismlarga ega emas. Xizmat ko'rsatish va nosozi buyumni almashtirish masalasida firma-sotuvchi yoki Defender xizmat ko'rsatish markaziga murojaat etilsin. Mahsulotni qabul qilishda uning butunligi va ichida erkin harakatlanadigan buyumlar yo'qligiga ishonch hosil qiling.
3. 3 yoshgacha bo'lgan bolalar uchun mo'ljallanmagan. Mayda qismlarni o'z ichiga olishi mumkin.
4. Buyumga va uning ichiga hech qachon suyuqlik kirmasligiga e'tibor bering. Suyuqlik ichiga buyum tushirilmasin
5. Buyumni mexanik shikastlanishga olib keladigan vibratsiya va mexanik zo'riqishlarga yo'l qo'yilmasin. Mexanik shikastlanishlar yuzaga kelganda buyumdan foydalanish taqiqlab belinadi.
6. Buyumda ko'rinuvchi shikastlanishlar yuzaga kelganda ishlatilmasin. Oldindan ma'lum bo'lgan nosoz qurilmadan foydalanilmasin.
7. Kondensatsiyalangan namlik, xamda salbiy muhit yuzaga kelganda tavsiya etilgan haroratdan past yoki yuqori darajada ishlatilmasin.
8. Og'iz bo'shlig'iga olinmasin.
9. Buyumni sanoat, tibbiyot yoki ishlab chiqarish maqsadida ishlatilmasin.
10. Agar mahsulotni tashishni marfiy haroratda olib borilgan bo'lsa, u holda mahsulotni ishlatishdan avval uni ikj bnoda (+16-25 °C) 3 soat davomida ishlab ketsin.
11. Qurilmani ancha vaqtga ishlatilmasligi rejalashtirilayotganda, uni o'chirib qo'ysin.
12. Agar qurilma transport vositasini boshqarishda diqqatni chalg'itsa, xamda qonunchilik tomonidan o'chirish ko'zda tutilgan bo'lsa undan foydalanilmasin.

Mahsulotning texnik tavsiflari va xususiyatlarini qadoqlovda va saytda Defender-global.com veb-saytida topish mumkin.

Ishlab chiqaruvchi: DIGIMAX TECHNOLOGY (DONGGUAN) CO., LTD. Address: Bldg 8, No.37 Fumin Road, Xiabian Community, Houjie Town, Dongguan, China.

Cheksiz saqlash muddati.

Xizmat muddati — 2 yil. Kafolat muddati - 6 oy. Ishlab chiqarish sanasi: qadoqqa qarang. Ishlab chiqaruvchi ushbu qo'llanmada ko'rsatilgan paket tarkibini va texnik xususiyatlarini o'zgartirish huquqiga ega. Eng so'nggi va batafsil qo'llanma ilova shaklida quyidagi saytda tanishishingiz mumkin. Xitoyda ishlab chiqarilgan.

QUYIDAGI HOLLARDA KAFOLATLI TA'MIRLASH BAJARILMAYDI:

1. Kafolat muddati tugaganda (muddat mahsulot iste'molchiga sotilgan kundan boshlab o'rnatiladi).
2. Kafolat xatni noto'g'ri to'ldirish.
3. Elektr tarmog'iga noto'g'ri ulanganda.
4. Kafolat muhrlari, korpusning mahkamlaydigan birikmalarining butligi buzilganda, tovarning tashqi va ichki yuzalarida ochiqlarish izlari bor bo'lganda.
5. Agar mashiy sharoitda ishlash uchun mo'ljallangan apparatura kasbiy maqsadlarda foydalanilgan bo'lsa.
6. Mahsulotning ichiga yot narsalar, moddalar, suyuqliklar, hasharotlar tushishi tufayli yuzaga kelgan buzilishlarda.
7. Ta'minlovchi –220 V± 10 % elektr tarmog'ining (kuchlanish stabilizatorlaridan tashqari) normal ishi buzilganda.
8. Agar tovar firma-sotuvchi vakolat bermagan shaxs tomonidan ochilgan va ta'mirlangan bo'lsa.
9. Noto'g'ri foydalanganda yoki pala-partishi muomala qilinganda.
10. Mahsulot tabiy ofatlar oqibatida buzilganda.
11. Mexanik shikastlanish izlari bo'lganda (tushish, zarba).
12. Boshqa ishlab chiqaruvchilarning ulanadigan qurilmalari ishga yaroqsizligi bo'lganda.